

**Autoridad de Protección al Consumidor y Defensa de la Competencia**  
**Dirección Nacional de Libre Competencia**  
**Departamento de Información de Precios y Verificación**

**Costos Comparativos de algunos Colegios Particulares en la ciudad de Panamá y áreas aledañas, para el año lectivo 2020**

**RESUMEN EJECUTIVO**

El Ministerio de Educación, mediante Decreto Ejecutivo No.601, de 9 de julio de 2015, que reglamenta el artículo 130 del Texto Único de la Ley 47 Orgánica de Educación, de 24 de septiembre de 1946, establece en su artículo 2: “La convocatoria para considerar cambios en los costos de la matrícula, así como los costos y obtención de uniformes y útiles escolares, además de proponer la anualidad, deberá realizarla el centro de enseñanza particular, a través del representante legal o el Director del plantel a los Padres de Familia y al Coordinador de Educación Particular de la Dirección Regional de Educación respectiva.

Dicha convocatoria se hará de manera oportuna, con por lo menos seis (6) meses de antelación a la fecha de inicio del período de matrícula establecido por el centro educativo para el próximo año lectivo y tendrá como objetivo principal coordinar los cambios en los costos de matrícula, así como todo lo referente a costos y obtención de uniformes y útiles escolares y la anualidad”.

Por su parte, la Autoridad de Protección al Consumidor y Defensa de la Competencia, (en adelante ACODECO), realiza una encuesta o monitoreo de costos a una muestra de planteles particulares con la finalidad de informar oportunamente a los consumidores de los servicios educativos ofrecidos en la ciudad de Panamá.

A continuación, presentamos algunos elementos que se deben tener en cuenta al analizar los resultados del monitoreo de los Costos de Inscripción y Anualidad en algunos centros de enseñanza particulares de la ciudad capital.

- La muestra está conformada por 63 centros de enseñanza particulares que respondieron oportunamente con la información solicitada sobre los costos o inversión en educación para el año lectivo 2020.
- Para poder dar un resultado en cuanto a las variaciones de los costos, tanto de la cuota de inscripción, como de la anualidad para el año lectivo 2020 con respecto al 2019, nos basamos en primer lugar en segmentos por nivel: Pre-escolar, Primaria, Pre Media y Media (Bachilleratos), calculando costos promedios en cada uno y su cambio relativo en términos porcentuales.
- En lo que respecta a la **Anualidad** tenemos datos comparables de 59 centros de enseñanza para el período 2020/2019, en la sección de Pre-escolar (Kinder), de los cuales 38 colegios presentaron aumentos. Entre los incrementos más significativos en la cuota anual están el Smart Academy Panama (B/.550.00 o 17.7%), el Colegio Nuestra Señora de Lourdes (B/.400.00 o 22.9%) y el resto de aumentos desde B/.330.00 o menos.
- En el nivel de Primaria tenemos datos comparables de 61 centros de enseñanza para el período 2020/2019. De éstos, 40 colegios presentaron aumentos. Entre los más significativos, están el

Smart Academy Panama (B/.550.00 o 17.3%), el Colegio Nuestra Señora de Lourdes (B/.400.00 o 22.9%) y el Instituto Episcopal San Cristóbal (B/.330.00 o 13.9%), en promedio para este segmento o nivel considerado y el resto de aumentos desde B/.305.00 o menos.

En el nivel Primaria, 2 colegios que contestaron la encuesta presentan disminuciones en su anualidad para el año lectivo 2020, a saber: Colegio Bilingüe Abba Padre (B/.25.00 o 2.9%) y Escuela Particular Osiris (B/.5.00 o 0.4%).

- En el segmento Pre Media tenemos 60 datos comparables para el período 2020/2019. De los cuales, 21 mantienen los mismos costos para el año lectivo 2020 con respecto al año lectivo 2019. Un colegio presentó una disminución en la anualidad en este segmento: Colegio Bilingüe Abba Padre (B/.100.00 o 10.5%). El resto de los colegios que se incluyen en la muestra (38) presentan aumentos. Entre los incrementos más significativos están: el Smart Academy Panama (B/.550.00 o 16.4%), Colegio Nuestra Señora de Lourdes (B/.400.00 o 20.5%), Instituto Episcopal San Cristóbal (B/.330.00 o 12.7%), en promedio para este segmento o nivel considerado y el resto de aumentos desde B/.300.00 o menos.
- En el nivel de Media (Bachilleratos) tenemos 58 datos cotejables de 60 centros de enseñanza para el período 2020/2019. De los 58 datos comparables, 22 mantienen los mismos costos para el año lectivo 2020 con respecto al año lectivo anterior. Un colegio presentó disminución de 150.00 o 7.3%, mientras que el resto de los centros de enseñanza presentaron aumentos en los distintos bachilleratos ofertados. Y entre los más significativos están: el Smart Academy Panama (B/.550.00 o 15.9%), el Colegio Nuestra Señora de Lourdes (B/.400.00 o 20.0%), Instituto Episcopal San Cristóbal (B/.330.00 o 12.2%), en promedio para este segmento o nivel considerado y el resto de aumentos desde B/.300.00 o menos.
- Obtuvimos hasta 58 datos comparables 2020 vs 2019 y entre el 60% y el 65% de la muestra (dependiendo del segmento analizado) presentaron incrementos en sus costos de anualidad, en los diferentes niveles de educación analizados.
- En lo que respecta a la **Cuota de Inscripción o Matrícula** tenemos datos comparables de 59 centros de enseñanza para el período 2020/2019, en el nivel de Pre-escolar (Kinder), de los cuales 24 presentaron aumentos. Entre los aumentos más significativos destacan los de la Escuela Panamá (Panama School) (B/.93.00 o el 17.1%), seguido del Instituto Bilingüe Internacional de Panamá (B/.59.40 o 15.0%), y el Instituto Italiano Enrico Fermi (B/.54.00 o 10.8%), el resto B/.40.00 o menos.
- A nivel de Primaria tenemos datos comparables 2020/2019 de 61 centros de enseñanza, de los cuales 27 colegios presentaron aumentos. Entre los más significativos está la Escuela Panamá (Panama School) (B/.93.00 o 16.8%), seguido de la Academia Hosanna (B/.59.00 o 13.9%), y el Instituto de Ciencias Aplicadas (B/.50.00 o 16.7%), el resto B/.45.38 o menos.
- En el nivel de Pre Media tenemos datos comparables para el período 2020/2019 de 60 centros de enseñanza. De éstos, 26 colegios presentaron aumentos. Entre los más relevantes están el Saint Joseph Salesian School (B/.100.00 o 32.8%), seguido de la Escuela Panamá (Panama School) (B/.93.00 o 16.4%) y el Instituto Italiano Enrico Fermi (B/.64.00 o 10.5%), el resto B/.55.00 o menos.

- En el segmento o nivel de Media (Bachilleratos) tenemos datos comparables para el período 2020/2019 de 56 centros de enseñanza (68 datos comparables, ya que se incluyen varios bachilleratos en algunos colegios, según lo informaron). De esos, 30 fueron aumentos. Y entre los más significativos podemos mencionar el Instituto Bilingüe Santa María La Antigua (B/.200.00 o 50.0%), el Saint Joseph Salesian School (B/.200.00 o 62.5%) y la Escuela Panamá (Panama School) (B/.93.00 o 15.8%), el resto B/.56.93 o menos.
- En resumen, entre el 40% y 44% de los centros de enseñanza de la muestra (dependiendo del segmento *analizado*) *presentaron incrementos en sus costos de Inscripción, para el próximo año lectivo 2020.*

### ***Antecedentes y Metodología***

La ACODECO, ha realizado un muestreo no probabilístico de juicios, en el cual con base en una lista inicial de 60 centros de enseñanza particulares en la ciudad de Panamá, a los cuales se les ha enviado nota para requerirles información de la encuesta que se hace anualmente sobre los costos de inscripción (matrícula) y colegiatura (anualidad).

Con el objeto de conocer a cuánto puede ascender la inversión en educación anual por alumno *regular* para el consumidor de este servicio (padre de familia y/o acudiente), consideramos como Inscripción, los pagos en concepto de: costo de matrícula, costos por laboratorios, costos por grupo familiar, costos de la Asociación de Padres de Familia y cualquier otro costo diferente al del concepto de la colegiatura o anualidad, que habitualmente se hace en pagos mensuales. De manera que para conocer el *costo anual total aproximado* de la escolaridad por estudiante se deberá sumar: costo de Inscripción + anualidad o colegiatura presentados posteriormente para cada grado, según centro de enseñanza. Algunos centros declaran incluir una cuota o mensualidad extra en la inscripción (cuota extra, cuota final, vacaciones, etc.).

Se han registrado datos de 63 centros de enseñanza que informaron sobre los costos en conceptos de anualidad y de cuota de inscripción. El Colegio Brader no entregó la información solicitada.

Para el análisis hemos utilizado como variable categórica cualitativa ordinal, el grado de instrucción, segmentando los niveles de escolaridad en grupos y sus costos (Pre-escolar, Primaria, Pre Media y Bachilleratos), ya que presentan homogeneidad para obtener la media aritmética, de manera que podamos hacer las comparaciones respectivas con el año lectivo anterior y ver así sus variaciones absolutas y relativas. Estaremos entonces refiriéndonos a diferenciaciones en base al promedio por segmento del nivel de instrucción analizado.

Es importante destacar que la recopilación de datos refleja únicamente los costos de inscripción y anualidad para *alumnos regulares* de cada nivel escolar, independientemente de la calidad en el servicio educacional que preste cada centro de estudio, el cual recomendamos ser analizado por los padres y/o acudientes al momento de firmar el contrato de prestación del servicio de enseñanza particular.

Existen costos adicionales, así como descuentos especiales, los cuales deben estar bien estipulados en el contrato del servicio educativo anual. Este resumen no incluye cuotas de primer ingreso que se requieren en algunos casos por razones comparativas, ya que la mayoría de los colegios no la exigen en sus contratos.

A continuación detallamos toda la información recopilada.

## COLEGIATURA ANUAL

## Cuadro No.1

ANUALIDAD PARA EL AÑO LECTIVO 2020, PRE-ESCOLAR, SEGÚN CENTRO DE ENSEÑANZA PARTICULAR DE LA CIUDAD DE PANAMÁ: SEPTIEMBRE 2019

| Centro de Enseñanza                                  | Detalle (en Balboas) |          |                      |                          |                  |          |                  |                          |
|--|----------------------|----------|----------------------|--------------------------|------------------|----------|------------------|--------------------------|
|  | Pre escolar          |          |                      |                          |                  |          |                  |                          |
|  | Pre Kinder Costo B/. |          | Pre Kinder Variación |                          | Kinder Costo B/. |          | Kinder Variación |                          |
|  | 2020                 | 2019     | B/.                  | %                        | 2020             | 2019     | B/.              | %                        |
| Academia Hosanna                                     | 1,125.00             | 927.00   | 198.00               | 21.4                     | 1,125.00         | 927.00   | 198.00           | 21.4                     |
| Academia Bilingüe de San Lorenzo                     | 1,190.00             | 1,140.00 | 50.00                | 4.4                      | 1,280.00         | 1,200.00 | 80.00            | 6.7                      |
| C.E.B.G. Monte de Sión El Buen Pastor                | 756.25               | 605.00   | 151.25               | 25.0                     | 770.00           | 605.00   | 165.00           | 27.3                     |
| Centro Educativo Bilingüe de Tocumen                 | 1,150.00             | -        | NA                   | NA                       | 1,150.00         | -        | NA               | NA                       |
| Centro Educativo Colinas de Las Cumbres              | 730.00               | 730.00   | 0.00                 | 0.0                      | 730.00           | 730.00   | 0.00             | 0.0                      |
| Centro Educativo El Buen Pastor Shalom               | 950.00               | 950.00   | 0.00                 | 0.0                      | 950.00           | 950.00   | 0.00             | 0.0                      |
| Centro Educativo Marie Poussepin                     | 200.00               | 120.00   | 80.00                | 66.7                     | 200.00           | 120.00   | 80.00            | 66.7                     |
| Colegio Adventista De La Chorrera                    | 1,000.00             | 950.00   | 50.00                | 5.3                      | 1,000.00         | 950.00   | 50.00            | 5.3                      |
| Colegio Adventista Metropolitano                     | 1,300.00             | 1,300.00 | 0.00                 | 0.0                      | 1,300.00         | 1,300.00 | 0.00             | 0.0                      |
| Colegio Anglo Mexicano                               | 1,700.00             | 1,500.00 | 200.00               | 13.3                     | 1,700.00         | 1,500.00 | 200.00           | 13.3                     |
| Colegio Bilingüe Abba Padre                          | 750.00               | 750.00   | 0.00                 | 0.0                      | 750.00           | 750.00   | 0.00             | 0.0                      |
| Colegio Bilingüe de Cerro Viento                     | 1,550.00             | 1,500.00 | 50.00                | 3.3                      | 1,550.00         | 1,500.00 | 50.00            | 3.3                      |
| Colegio Bilingüe Jesús de Praga                      | 1,370.00             | 1,370.00 | 0.00                 | 0.0                      | 1,370.00         | 1,370.00 | 0.00             | 0.0                      |
| Colegio Bilingüe de Panamá                           | 1,850.00             | 1,750.00 | 100.00               | 5.7                      | 1,900.00         | 1,800.00 | 100.00           | 5.6                      |
| Colegio Bilingüe La Academia                         | 1,000.00             | 900.00   | 100.00               | 11.1                     | 1,000.00         | 900.00   | 100.00           | 11.1                     |
| Colegio Bilingüe Vista Hermosa                       | 900.00               | 900.00   | 0.00                 | 0.0                      | 900.00           | 900.00   | 0.00             | 0.0                      |
| Colegio Buen Pastor Getsemani                        | 600.00               | 500.00   | 100.00               | 20.0                     | 600.00           | 500.00   | 100.00           | 20.0                     |
| Colegio Claret Panamá                                | 1,550.00             | 1,450.00 | 100.00               | 6.9                      | 1,550.00         | 1,450.00 | 100.00           | 6.9                      |
| Colegio de Las Esclavas del Sagrado Corazón de Jesús | 2,650.00             | 2,650.00 | 0.00                 | 0.0                      | 2,650.00         | 2,650.00 | 0.00             | 0.0                      |
| Colegio Internacional de María Inmaculada            | 2,300.00             | 2,250.00 | 50.00                | 2.2                      | 2,300.00         | 2,250.00 | 50.00            | 2.2                      |
| Colegio Isaac Rabin                                  | 5,500.00             | 5,500.00 | 0.00                 | 0.0                      | 5,500.00         | 5,500.00 | 0.00             | 0.0                      |
| Colegio Javier                                       | 2,600.00             | 2,600.00 | 0.00                 | 0.0                      | 2,600.00         | 2,370.00 | 230.00           | 9.7                      |
| Colegio La Salle                                     | 2,960.00             | 2,680.00 | 280.00               | 10.4                     | 2,960.00         | 2,680.00 | 280.00           | 10.4                     |
| Colegio Nuestra Señora de Bethlem                    | 2,100.00             | 2,100.00 | 0.00                 | 0.0                      | 2,100.00         | 2,100.00 | 0.00             | 0.0                      |
| Colegio Nuestra Señora de Lourdes                    | 2,150.00             | 1,750.00 | 400.00               | 22.9                     | 2,150.00         | 1,750.00 | 400.00           | 22.9                     |
| Colegio Nuestra Señora del Carmen                    | 1,120.00             | 1,120.00 | 0.00                 | 0.0                      | 1,120.00         | 1,120.00 | 0.00             | 0.0                      |
| Colegio Parroquial San Judas Tadeo                   | 1,300.00             | 1,300.00 | 0.00                 | 0.0                      | 1,300.00         | 1,300.00 | 0.00             | 0.0                      |
| Colegio Pureza de María                              | 2,150.00             | 1,850.00 | 300.00               | 16.2                     | 2,150.00         | 1,850.00 | 300.00           | 16.2                     |
| Colegio Real de Panamá                               | 4,100.00             | 3,900.00 | 200.00               | 5.1                      | 4,100.00         | 3,900.00 | 200.00           | 5.1                      |
| Colegio San Agustín Panamá                           | 2,800.00             | 2,550.00 | 250.00               | 9.8                      | 2,800.00         | 2,550.00 | 250.00           | 9.8                      |
| Colegio San Vicente de Paúl                          | 1,700.00             | 1,450.00 | 250.00               | 17.2                     | 1,700.00         | 1,450.00 | 250.00           | 17.2                     |
| Colegio Santa Marta                                  | 1,200.00             | 1,200.00 | 0.00                 | 0.0                      | 1,200.00         | 1,200.00 | 0.00             | 0.0                      |
| El Colegio de Panamá                                 | 4,100.00             | 4,000.00 | 100.00               | 2.5                      | 4,100.00         | 4,000.00 | 100.00           | 2.5                      |
| Escuela Bella Vista                                  | -                    | -        | NA                   | NA                       | 900.00           | -        | NA               | NA                       |
| Escuela Bilingüe Saint John                          | 1,300.00             | 1,200.00 | 100.00               | 8.3                      | 1,300.00         | 1,200.00 | 100.00           | 8.3                      |
| Escuela El Buen Pastor Catedral de Vida              | 1,200.00             | -        | NA                   | NA                       | 1,200.00         | 1,150.00 | 50.00            | 4.3                      |
| Escuela Franco Panameña Louis Pasteur                | 1,550.00             | 1,450.00 | 100.00               | 6.9                      | 1,550.00         | 1,450.00 | 100.00           | 6.9                      |
| Escuela Las Mañanitas El Buen Pastor                 | 650.00               | 600.00   | 50.00                | 8.3                      | 780.00           | 730.00   | 50.00            | 6.8                      |
| Escuela Particular Amelia                            | 850.00               | -        | NA                   | NA                       | 850.00           | -        | NA               | NA                       |
| Escuela Particular Osiris                            | 1,050.00             | 1,050.00 | 0.00                 | 0.0                      | 1,050.00         | 1,050.00 | 0.00             | 0.0                      |
| Escuela Montessori de Panamá                         | 2,700.00             | 2,500.00 | 200.00               | 8.0                      | 2,700.00         | 2,500.00 | 200.00           | 8.0                      |
| Escuela Panamá (Panama School)                       | 1,890.00             | 1,790.00 | 100.00               | 5.6                      | 1,910.00         | 1,810.00 | 100.00           | 5.5                      |
| Instituto Atenea                                     | 2,750.00             | 2,750.00 | 0.00                 | 0.0                      | 2,750.00         | 2,750.00 | 0.00             | 0.0                      |
| Instituto Bern                                       | 1,350.00             | 1,350.00 | 0.00                 | 0.0                      | 1,350.00         | 1,350.00 | 0.00             | 0.0                      |
| Instituto Bilingüe Cristo de Los Milagros (IBCM)     | 1,250.00             | 1,250.00 | 0.00                 | 0.0                      | 1,250.00         | 1,250.00 | 0.00             | 0.0                      |
| Instituto Bilingüe Internacional de Panamá           | 1,749.60             | 1,620.00 | 129.60               | 8.0                      | 1,749.60         | 1,620.00 | 129.60           | 8.0                      |
| Instituto Bilingüe Santa María La Antigua (ISMA)     | 1,650.00             | 1,600.00 | 50.00                | 3.1                      | 1,650.00         | 1,600.00 | 50.00            | 3.1                      |
| Instituto Comercial Ovidio De León                   | 900.00               | 900.00   | 0.00                 | 0.0                      | 900.00           | 900.00   | 0.00             | 0.0                      |
| Instituto Cultural                                   | 2,400.00             | 2,300.00 | 100.00               | 4.3                      | 2,400.00         | 2,300.00 | 100.00           | 4.3                      |
| Instituto de Ciencias Aplicadas                      | -                    | -        | NA                   | NA                       | 2,200.00         | 2,035.00 | 165.00           | 8.1                      |
| Instituto Episcopal San Cristóbal                    | 2,680.00             | 2,350.00 | 330.00               | 14.0                     | 2,680.00         | 2,350.00 | 330.00           | 14.0                     |
| Instituto Italiano Enrico Fermi                      | 3,415.00             | 3,250.00 | 165.00               | 5.1                      | 3,415.00         | 3,250.00 | 165.00           | 5.1                      |
| Instituto Justo Arosemena                            | 1,750.00             | 1,750.00 | 0.00                 | 0.0                      | 1,750.00         | 1,750.00 | 0.00             | 0.0                      |
| Instituto Panamericano                               | 2,245.00             | 2,245.00 | 0.00                 | 0.0                      | 2,245.00         | 2,245.00 | 0.00             | 0.0                      |
| Instituto Tecnológico Barú                           | 1,300.00             | 1,200.00 | 100.00               | 8.3                      | 1,300.00         | 1,200.00 | 100.00           | 8.3                      |
| Instituto Técnico Don Bosco                          | 2,000.00             | -        | NA                   | NA                       | 1,700.00         | 1,500.00 | 200.00           | 13.3                     |
| Instituto Williams H. Kilpatrick                     | 1,237.50             | 1,237.00 | 0.50                 | 0.0                      | 1,237.50         | 1,237.00 | 0.50             | 0.0                      |
| Moisés Bilingual College                             | 1,200.00             | 1,200.00 | 0.00                 | 0.0                      | 1,200.00         | 1,200.00 | 0.00             | 0.0                      |
| Saint George International School of Panama          | 2,750.00             | 2,500.00 | 250.00               | 10.0                     | 2,750.00         | 2,500.00 | 250.00           | 10.0                     |
| Saint Joseph Salesian School                         | 1,700.00             | 1,500.00 | 200.00               | 13.3                     | 1,700.00         | 1,500.00 | 200.00           | 13.3                     |
| Smart Academy Panama                                 | -                    | -        | NA                   | NA                       | 3,650.00         | 3,100.00 | 550.00           | 17.7                     |
| Oxford International School                          | 3,047.50             | 3,047.50 | 0.00                 | 0.0                      | 4,266.50         | 4,266.50 | 0.00             | 0.0                      |
| The Oxford School (1)                                | -                    | -        | NA                   | NA                       | -                | -        | NA               | NA                       |
| <b>TOTAL INFORMANTES PRE-ESCOLAR...</b>              | <b>59</b>            |          | <b>55</b>            | <b>Datos comparables</b> | <b>62</b>        |          | <b>59</b>        | <b>Datos comparables</b> |

(1): Los costos para estudiantes matriculados de 2016 en adelante son distintos.

N.A.= No aplica

Fuente: ACODECO

|                        | B/.    | %    |
|------------------------|--------|------|
| Δ Promedio             | 148.01 | 11.6 |
| Mínimo                 | 0.00   | 0.0  |
| Máximo                 | 400.00 | 66.7 |
| Aumentos               | 33     |      |
| Sin Variación          | 22     |      |
| Porcentaje de aumentos | 60.00  |      |

|                        | B/.    | %    |
|------------------------|--------|------|
| Δ Promedio             | 161.13 | 11.6 |
| Mínimo                 | 0.00   | 0.0  |
| Máximo                 | 550.00 | 66.7 |
| Aumentos               | 38     |      |
| Sin Variación          | 21     |      |
| Porcentaje de aumentos | 64.41  |      |

En el caso del segmento Pre-escolar (Kinder), según Cuadro No.1 encontramos en la muestra lo siguiente:

- Veintiún (21) casos o escuelas sin variación alguna en sus costos por anualidad .
- En el resto comparable encontramos 38 aumentos en un rango desde B/.50.00 hasta B/.550.00. El incremento más alto corresponde a: Smart Academy Panama, Colegio Nuestra Señora de Lourdes y el Instituto Episcopal San Cristóbal. Ver Cuadro No.1.
- El 64.41% de los colegios comparables de la muestra del nivel de pre-escolar aumentan anualidad de 2020.

## Cuadro No.2

ANUALIDAD PARA EL AÑO LECTIVO 2020, EDUCACIÓN BÁSICA GENERAL (PRIMARIA), SEGÚN CENTRO DE ENSEÑANZA PARTICULAR DE LA CIUDAD DE PANAMÁ: SEPTIEMBRE 2019

| Centro de Enseñanza                                  | Detalle (en Balboas)                |          |          |          |          |          |                |           |                   |      |
|--|-------------------------------------|----------|----------|----------|----------|----------|----------------|-----------|-------------------|------|
|  | Primaria (Educación Básica General) |          |          |          |          |          | Costo Promedio |           | Variación         |      |
|  | I                                   | II       | III      | IV       | V        | VI       | 2020           | 2019      | B/.               | %    |
| Academia Hosanna                                     | 1,215.00                            | 1,215.00 | 1,215.00 | 1,215.00 | 1,215.00 | 1,215.00 | 1,215.00       | 1,026.00  | 189.00            | 18.4 |
| Academia Bilingüe de San Lorenzo                     | 1,550.00                            | 1,550.00 | 1,550.00 | 1,680.00 | 1,680.00 | 1,680.00 | 1,615.00       | 1,465.00  | 150.00            | 10.2 |
| C.E.B.G. Monte de Sión El Buen Pastor                | 803.00                              | 858.00   | 858.00   | 924.00   | 924.00   | 957.00   | 887.33         | 733.33    | 154.00            | 21.0 |
| Centro Educativo Bilingüe de Tocumen                 | 1,200.00                            | 1,200.00 | 1,200.00 | 1,200.00 | 1,200.00 | 1,200.00 | 1,200.00       | -         | NA                | NA   |
| Centro Educativo Colinas de Las Cumbres              | 880.00                              | 880.00   | 880.00   | 880.00   | 880.00   | 880.00   | 880.00         | 880.00    | 0.00              | 0.0  |
| Centro Educativo El Buen Pastor Shalom               | 950.00                              | 950.00   | 950.00   | 950.00   | 950.00   | 950.00   | 950.00         | 950.00    | 0.00              | 0.0  |
| Centro Educativo Marie Poussepin                     | 150.00                              | 150.00   | 150.00   | 150.00   | 150.00   | 150.00   | 150.00         | 100.00    | 50.00             | 50.0 |
| Colegio Adventista De La Chorrera                    | 1,100.00                            | 1,100.00 | 1,100.00 | 1,100.00 | 1,100.00 | 1,100.00 | 1,100.00       | 1,000.00  | 100.00            | 10.0 |
| Colegio Adventista Metropolitano                     | 1,300.00                            | 1,300.00 | 1,300.00 | 1,300.00 | 1,300.00 | 1,300.00 | 1,300.00       | 1,300.00  | 0.00              | 0.0  |
| Colegio Anglo Mexicano                               | 2,120.00                            | 2,120.00 | 2,120.00 | 2,120.00 | 2,120.00 | 2,120.00 | 2,120.00       | 1,920.00  | 200.00            | 10.4 |
| Colegio Bilingüe Abba Padre                          | 850.00                              | 850.00   | 850.00   | 850.00   | 850.00   | 850.00   | 850.00         | 875.00    | -25.00            | -2.9 |
| Colegio Bilingüe de Cerro Viento                     | 1,600.00                            | 1,600.00 | 1,600.00 | 1,600.00 | 1,600.00 | 1,600.00 | 1,600.00       | 1,550.00  | 50.00             | 3.2  |
| Colegio Bilingüe de Jesús de Praga                   | 1,550.00                            | 1,580.00 | 1,580.00 | 1,580.00 | 1,580.00 | 1,580.00 | 1,575.00       | 1,575.00  | 0.00              | 0.0  |
| Colegio Bilingüe de Panamá                           | 2,100.00                            | 2,100.00 | 2,100.00 | 2,150.00 | 2,150.00 | 2,150.00 | 2,125.00       | 1,975.00  | 150.00            | 7.6  |
| Colegio Bilingüe La Academia                         | 1,200.00                            | 1,200.00 | 1,200.00 | 1,200.00 | 1,200.00 | 1,200.00 | 1,200.00       | 1,100.00  | 100.00            | 9.1  |
| Colegio Bilingüe Vista Hermosa                       | 1,150.00                            | 1,300.00 | 1,300.00 | 1,300.00 | 1,300.00 | 1,300.00 | 1,275.00       | 1,275.00  | 0.00              | 0.0  |
| Colegio Buen Pastor Getsemani                        | 650.00                              | 650.00   | 700.00   | 700.00   | 750.00   | 750.00   | 700.00         | 600.00    | 100.00            | 16.7 |
| Colegio Claret Panamá                                | 1,600.00                            | 1,600.00 | 1,600.00 | 1,600.00 | 1,600.00 | 1,600.00 | 1,600.00       | 1,500.00  | 100.00            | 6.7  |
| Colegio de Las Esclavas del Sagrado Corazón de Jesús | 2,650.00                            | 2,650.00 | 2,650.00 | 2,650.00 | 2,650.00 | 2,650.00 | 2,650.00       | 2,650.00  | 0.00              | 0.0  |
| Colegio Internacional de María Inmaculada            | 2,300.00                            | 2,300.00 | 2,300.00 | 2,300.00 | 2,300.00 | 2,300.00 | 2,300.00       | 2,250.00  | 50.00             | 2.2  |
| Colegio Isaac Rabin                                  | 6,350.00                            | 6,350.00 | 6,350.00 | 6,350.00 | 6,350.00 | 6,450.00 | 6,366.67       | 6,366.67  | 0.00              | 0.0  |
| Colegio Javier                                       | 2,700.00                            | 2,670.00 | 2,670.00 | 2,670.00 | 2,670.00 | 2,670.00 | 2,675.00       | 2,370.00  | 305.00            | 12.9 |
| Colegio La Salle                                     | 2,960.00                            | 2,960.00 | 2,960.00 | 2,960.00 | 2,960.00 | 2,960.00 | 2,960.00       | 2,680.00  | 280.00            | 10.4 |
| Colegio Nuestra Señora de Bethlehem                  | 2,100.00                            | 2,100.00 | 2,100.00 | 2,100.00 | 2,100.00 | 2,100.00 | 2,100.00       | 2,100.00  | 0.00              | 0.0  |
| Colegio Nuestra Señora de Lourdes                    | 2,150.00                            | 2,150.00 | 2,150.00 | 2,150.00 | 2,150.00 | 2,150.00 | 2,150.00       | 1,750.00  | 400.00            | 22.9 |
| Colegio Nuestra Señora del Carmen                    | 1,120.00                            | 1,120.00 | 1,230.00 | 1,230.00 | 1,340.00 | 1,340.00 | 1,230.00       | 1,230.00  | 0.00              | 0.0  |
| Colegio Parroquial San Judas Tadeo                   | 1,300.00                            | 1,300.00 | 1,300.00 | 1,300.00 | 1,300.00 | 1,300.00 | 1,300.00       | 1,300.00  | 0.00              | 0.0  |
| Colegio Pura de María                                | 2,200.00                            | 2,200.00 | 2,200.00 | 2,200.00 | 2,200.00 | 2,200.00 | 2,200.00       | 1,900.00  | 300.00            | 15.8 |
| Colegio Real de Panamá                               | 4,550.00                            | 4,550.00 | 4,550.00 | 4,900.00 | 4,900.00 | 4,900.00 | 4,725.00       | 4,525.00  | 200.00            | 4.4  |
| Colegio San Agustín Panamá                           | 2,800.00                            | 2,800.00 | 2,800.00 | 2,800.00 | 2,800.00 | 2,800.00 | 2,800.00       | 2,550.00  | 250.00            | 9.8  |
| Colegio San Vicente de Paúl                          | 1,800.00                            | 1,800.00 | 1,800.00 | 1,800.00 | 1,800.00 | 1,800.00 | 1,800.00       | 1,550.00  | 250.00            | 16.1 |
| Colegio Santa Marta                                  | 1,300.00                            | 1,300.00 | 1,300.00 | 1,300.00 | 1,300.00 | 1,300.00 | 1,300.00       | 1,300.00  | 0.00              | 0.0  |
| El Colegio de Panamá                                 | 5,200.00                            | 5,200.00 | 5,200.00 | 5,550.00 | 5,550.00 | 5,550.00 | 5,375.00       | 5,275.00  | 100.00            | 1.9  |
| Escuela Bella Vista                                  | 1,000.00                            | 1,000.00 | 1,000.00 | 1,000.00 | 1,000.00 | 1,000.00 | 1,000.00       | 1,000.00  | 0.00              | 0.0  |
| Escuela Bilingüe Saint John                          | 1,400.00                            | 1,400.00 | 1,400.00 | 1,400.00 | 1,400.00 | 1,400.00 | 1,400.00       | 1,300.00  | 100.00            | 7.7  |
| Escuela El Buen Pastor Catedral de Vida              | 1,250.00                            | 1,250.00 | 1,250.00 | 1,250.00 | 1,250.00 | 1,250.00 | 1,250.00       | 1,200.00  | 50.00             | 4.2  |
| Escuela Franco Panameña Louis Pasteur                | 1,550.00                            | 1,550.00 | 1,550.00 | 1,550.00 | 1,550.00 | 1,550.00 | 1,550.00       | 1,450.00  | 100.00            | 6.9  |
| Escuela Las Mañanitas El Buen Pastor                 | 870.00                              | 870.00   | 870.00   | 880.00   | 880.00   | 860.00   | 871.67         | 818.33    | 53.34             | 6.5  |
| Escuela Particular Amelia                            | 900.00                              | 900.00   | 900.00   | 900.00   | 950.00   | 950.00   | 916.67         | -         | NA                | NA   |
| Escuela Particular Osiris                            | 1,110.00                            | 1,110.00 | 1,170.00 | 1,170.00 | 1,170.00 | 1,170.00 | 1,150.00       | 1,155.00  | -5.00             | -0.4 |
| Escuela Montessori de Panamá                         | 2,950.00                            | 2,950.00 | 2,950.00 | 3,000.00 | 3,000.00 | 3,000.00 | 2,975.00       | 2,775.00  | 200.00            | 7.2  |
| Escuela Panamá (Panama School)                       | 2,020.00                            | 2,020.00 | 2,020.00 | 2,020.00 | 2,020.00 | 2,020.00 | 2,020.00       | 1,920.00  | 100.00            | 5.2  |
| Instituto Atenea                                     | 2,850.00                            | 2,850.00 | 2,850.00 | 2,850.00 | 2,850.00 | 2,850.00 | 2,850.00       | 2,850.00  | 0.00              | 0.0  |
| Instituto Bern                                       | 1,550.00                            | 1,550.00 | 1,550.00 | 1,550.00 | 1,550.00 | 1,550.00 | 1,550.00       | 1,500.00  | 50.00             | 3.3  |
| Instituto Bilingüe Cristo de Los Milagros (IBCM)     | 1,350.00                            | 1,350.00 | 1,350.00 | 1,350.00 | 1,350.00 | 1,350.00 | 1,350.00       | 1,350.00  | 0.00              | 0.0  |
| Instituto Bilingüe Internacional de Panamá           | 1,879.20                            | 1,879.20 | 1,879.20 | 1,879.20 | 1,879.20 | 1,879.20 | 1,879.20       | 1,740.00  | 139.20            | 8.0  |
| Instituto Bilingüe Santa María La Antigua (ISMA)     | 1,700.00                            | 1,700.00 | 1,700.00 | 1,700.00 | 1,700.00 | 1,700.00 | 1,700.00       | 1,650.00  | 50.00             | 3.0  |
| Instituto Comercial Ovidio De León                   | 1,125.00                            | 1,125.00 | 1,125.00 | 1,125.00 | 1,125.00 | 1,125.00 | 1,125.00       | 1,125.00  | 0.00              | 0.0  |
| Instituto Cultural                                   | 2,510.00                            | 2,510.00 | 2,510.00 | 2,510.00 | 2,510.00 | 2,510.00 | 2,510.00       | 2,410.00  | 100.00            | 4.1  |
| Instituto de Ciencias Aplicadas                      | 2,200.00                            | 2,200.00 | 2,200.00 | 2,200.00 | 2,200.00 | 2,200.00 | 2,200.00       | 2,035.00  | 165.00            | 8.1  |
| Instituto Episcopal San Cristóbal                    | 2,710.00                            | 2,710.00 | 2,710.00 | 2,740.00 | 2,680.00 | 2,680.00 | 2,705.00       | 2,375.00  | 330.00            | 13.9 |
| Instituto Italiano Enrico Fermi                      | 3,445.00                            | 3,445.00 | 3,515.00 | 3,515.00 | 3,515.00 | 3,515.00 | 3,491.67       | 3,326.67  | 165.00            | 5.0  |
| Instituto Justo Arosemena                            | 1,980.00                            | 1,980.00 | 1,980.00 | 1,980.00 | 1,980.00 | 1,980.00 | 1,980.00       | 1,980.00  | 0.00              | 0.0  |
| Instituto Panamericano                               | 2,245.00                            | 2,245.00 | 2,245.00 | 2,245.00 | 2,245.00 | 2,245.00 | 2,245.00       | 2,245.00  | 0.00              | 0.0  |
| Instituto Tecnológico Barú                           | 1,650.00                            | 1,650.00 | 1,650.00 | 1,650.00 | 1,650.00 | 1,650.00 | 1,650.00       | 1,550.00  | 100.00            | 6.5  |
| Instituto Técnico Don Bosco                          | 1,700.00                            | 1,700.00 | 1,700.00 | 1,700.00 | 1,700.00 | 1,700.00 | 1,700.00       | 1,500.00  | 200.00            | 13.3 |
| Instituto Williams H. Kilpatrick                     | 1,419.00                            | 1,419.00 | 1,419.00 | 1,419.00 | 1,419.00 | 1,419.00 | 1,419.00       | 1,419.00  | 0.00              | 0.0  |
| Moisés Bilingual College                             | 1,400.00                            | 1,400.00 | 1,400.00 | 1,400.00 | 1,400.00 | 1,400.00 | 1,400.00       | 1,300.00  | 100.00            | 7.7  |
| Saint George International School of Panamá          | 2,750.00                            | 2,750.00 | 2,750.00 | 2,750.00 | 2,750.00 | 2,750.00 | 2,750.00       | 2,500.00  | 250.00            | 10.0 |
| Saint Joseph Salesian School                         | 1,850.00                            | 1,850.00 | 1,850.00 | 1,850.00 | 1,850.00 | 1,850.00 | 1,850.00       | 1,650.00  | 200.00            | 12.1 |
| Smart Academy Panamá                                 | 3,700.00                            | 3,700.00 | 3,700.00 | 3,750.00 | 3,750.00 | 3,750.00 | 3,725.00       | 3,175.00  | 550.00            | 17.3 |
| Oxford International School                          | 4,266.50                            | 4,266.50 | 4,266.50 | 4,266.50 | 4,266.50 | 4,266.50 | 4,266.50       | 4,266.50  | 0.00              | 0.0  |
| The Oxford School (I)                                | 4,356.00                            | 4,356.00 | 4,686.00 | 4,686.00 | 4,686.00 | 5,203.00 | 4,662.17       | 4,638.33  | 23.84             | 0.5  |
| <b>TOTAL INFORMANTES PRIMARIA...</b>                 |                                     |          |          |          |          |          | <b>63</b>      | <b>61</b> | Datos comparables |      |

(1): Los costos para estudiantes matriculados de 2016 en adelante son distintos.

N.A.= No Aplica

Fuente: ACODECO

|                        | B/.    | %     |
|------------------------|--------|-------|
| Δ Promedio             | 162.61 | 10.3  |
| Mínimo                 | -25.00 | -2.9  |
| Máximo                 | 550.00 | 50.0  |
| Aumentos               |        |       |
| Sin Variación          |        |       |
| Porcentaje de aumentos |        |       |
|                        |        | 65.57 |

Para el caso del segmento Primaria, según el Cuadro No.2 observamos en la muestra lo siguiente:

- ❑ Diecinueve (19) casos sin variación alguna en sus costos por anualidad para el año lectivo 2020.
- ❑ En el resto comparable encontramos cuarenta (40) aumentos en un rango desde B/.23.84 hasta B/.550.00. El incremento más alto corresponde al Smart Academy Panama. Ver Cuadro No.2.
- ❑ El 65.57% del total de los colegios comparables de la muestra del nivel de primaria aumentan anualidad de 2020.

Gráfica 1

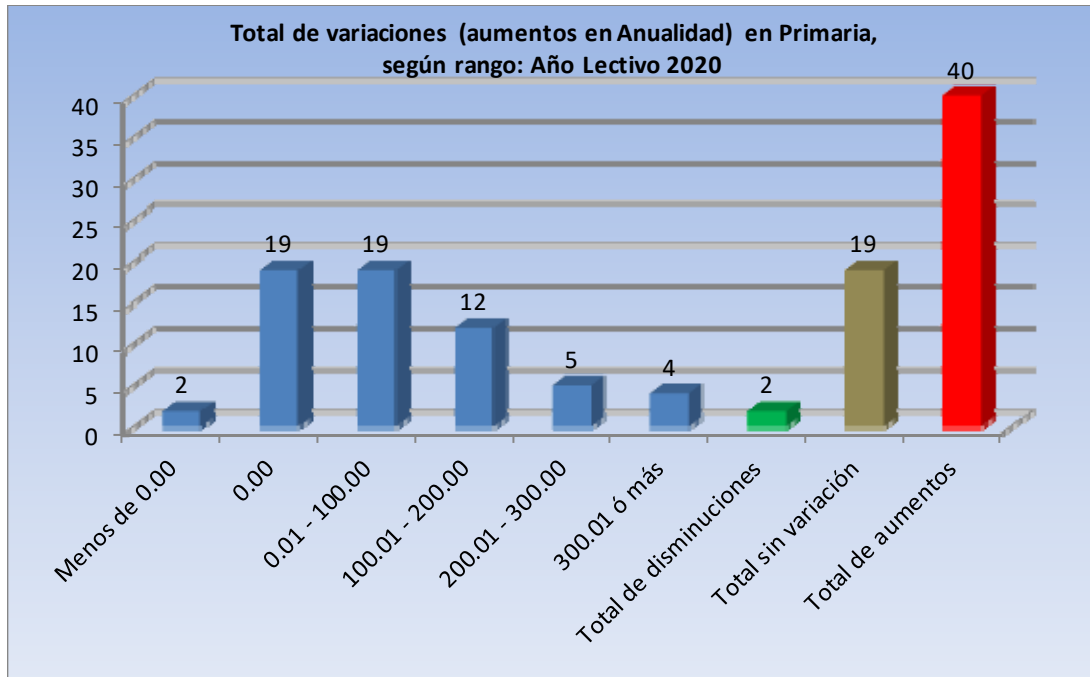

De los 40 aumentos de la muestra, la mayoría de los incrementos están en los rangos que alcanzan hasta los B/.200.00. Cinco (5) colegios en el rango de B/.200.01 a B/.300.00 y diecinueve (19) se mantienen sin variación.

En resumen 40 de 61 colegios que comparamos en relación al costo de 2019 aumentaron anualidad, lo que en términos relativos representa un 65.57%.



## Cuadro No.3

ANUALIDAD PARA EL AÑO LECTIVO 2020, EDUCACIÓN BÁSICA GENERAL (PRIMER CICLO), SEGÚN CENTRO DE ENSEÑANZA PARTICULAR DE LA CIUDAD DE PANAMÁ: SEPTIEMBRE 2019

| Centro de Enseñanza                                  | Detalle (en Balboas)                                       |          |          |                |          |           |                          |
|--|--|----------|----------|----------------|----------|-----------|--------------------------|
|  | PRE MEDIA - Primer Ciclo - Básica General (VII, VIII y IX) |          |          |                |          |           | Variación                |
|  | VII  | VIII     | IX       | Costo Promedio |          | B/. %     |                          |
| 2020   |  |          |          | 2019           |          |           |                          |
| Academia Hosanna                                     | 1,350.00   | 1,350.00 | 1,350.00 | 1,350.00       | 1,125.00 | 225.00    | 20.0                     |
| Academia Bilingüe de San Lorenzo                     | 1,730.00   | 1,730.00 | 1,790.00 | 1,750.00       | 1,600.00 | 150.00    | 9.4                      |
| C.E.B.G. Monte de Sión El Buen Pastor                | 1,045.00   | 1,100.00 | 1,155.00 | 1,100.00       | 1,008.33 | 91.67     | 9.1                      |
| Centro Educativo Bilingüe de Tocumen                 | 1,550.00   | 1,550.00 | 1,550.00 | 1,550.00       | -        | NA        | NA                       |
| Centro Educativo Colinas de Las Cumbres              | 980.00   | 980.00   | 980.00   | 980.00         | 980.00   | 0.00      | 0.0                      |
| Centro Educativo Marie Poussepin                     | 200.00   | 200.00   | 200.00   | 200.00         | 140.00   | 60.00     | 42.9                     |
| Colegio Adventista De La Chorrera                    | 1,150.00   | 1,150.00 | 1,150.00 | 1,150.00       | 1,100.00 | 50.00     | 4.5                      |
| Colegio Adventista Metropolitano                     | 1,400.00   | 1,400.00 | 1,400.00 | 1,400.00       | 1,400.00 | 0.00      | 0.0                      |
| Colegio Anglo Mexicano                               | 2,385.00   | 2,385.00 | 2,385.00 | 2,385.00       | 2,185.00 | 200.00    | 9.2                      |
| Colegio Bilingüe Abba Padre                          | 850.00   | 850.00   | 850.00   | 850.00         | 950.00   | -100.00   | -10.5                    |
| Colegio Bilingüe de Cerro Viento                     | 1,650.00   | 1,650.00 | 1,650.00 | 1,650.00       | 1,600.00 | 50.00     | 3.1                      |
| Colegio Bilingüe de Jesús de Praga                   | 1,670.00   | 1,670.00 | 1,670.00 | 1,670.00       | 1,670.00 | 0.00      | 0.0                      |
| Colegio Bilingüe de Panamá                           | 2,200.00   | 2,200.00 | 2,200.00 | 2,200.00       | 2,050.00 | 150.00    | 7.3                      |
| Colegio Bilingüe La Academia                         | 1,250.00   | 1,250.00 | 1,250.00 | 1,250.00       | 1,150.00 | 100.00    | 8.7                      |
| Colegio Bilingüe Vista Hermosa                       | 1,450.00   | 1,450.00 | 1,450.00 | 1,450.00       | 1,450.00 | 0.00      | 0.0                      |
| Colegio Buen Pastor Getsemani                        | 950.00   | 950.00   | 950.00   | 950.00         | 850.00   | 100.00    | 11.8                     |
| Colegio Claret Panamá                                | 1,600.00   | 1,600.00 | 1,600.00 | 1,600.00       | 1,600.00 | 0.00      | 0.0                      |
| Colegio de Las Esclavas del Sagrado Corazón de Jesús | 2,750.00   | 2,750.00 | 2,750.00 | 2,750.00       | 2,750.00 | 0.00      | 0.0                      |
| Colegio Internacional de María Inmaculada            | 2,400.00   | 2,400.00 | 2,400.00 | 2,400.00       | 2,350.00 | 50.00     | 2.1                      |
| Colegio Isaac Rabin                                  | 7,200.00   | 7,200.00 | 7,200.00 | 7,200.00       | 7,200.00 | 0.00      | 0.0                      |
| Colegio Javier                                       | 2,670.00   | 2,670.00 | 2,770.00 | 2,703.33       | 2,436.67 | 266.66    | 10.9                     |
| Colegio La Salle                                     | 3,010.00   | 3,010.00 | 3,010.00 | 3,010.00       | 2,730.00 | 280.00    | 10.3                     |
| Colegio Nuestra Señora de Bethlem                    | 2,250.00   | 2,250.00 | 2,250.00 | 2,250.00       | 2,250.00 | 0.00      | 0.0                      |
| Colegio Nuestra Señora de Lourdes                    | 2,350.00   | 2,350.00 | 2,350.00 | 2,350.00       | 1,950.00 | 400.00    | 20.5                     |
| Colegio Nuestra Señora del Carmen                    | 1,390.00   | 1,390.00 | 1,450.00 | 1,410.00       | 1,410.00 | 0.00      | 0.0                      |
| Colegio Parroquial San Judas Tadeo                   | 1,400.00   | 1,400.00 | 1,400.00 | 1,400.00       | 1,400.00 | 0.00      | 0.0                      |
| Colegio Pureza de María                              | 2,220.00   | 2,220.00 | 2,220.00 | 2,220.00       | 1,920.00 | 300.00    | 15.6                     |
| Colegio Real de Panamá                               | 5,250.00   | 5,250.00 | 5,250.00 | 5,250.00       | 5,000.00 | 250.00    | 5.0                      |
| Colegio San Agustín Panamá                           | 2,800.00   | 2,800.00 | 2,800.00 | 2,800.00       | 2,550.00 | 250.00    | 9.8                      |
| Colegio San Vicente de Paúl                          | 1,950.00   | 1,950.00 | 1,950.00 | 1,950.00       | 1,700.00 | 250.00    | 14.7                     |
| Colegio Santa Marta                                  | 1,350.00   | 1,350.00 | 1,350.00 | 1,350.00       | 1,350.00 | 0.00      | 0.0                      |
| El Colegio de Panamá                                 | 5,750.00   | 5,750.00 | 5,750.00 | 5,750.00       | 5,650.00 | 100.00    | 1.8                      |
| Escuela Bella Vista                                  | 1,100.00   | 1,100.00 | 1,100.00 | 1,100.00       | 1,100.00 | 0.00      | 0.0                      |
| Escuela Bilingüe Saint John                          | 1,500.00   | 1,500.00 | 1,500.00 | 1,500.00       | 1,400.00 | 100.00    | 7.1                      |
| Escuela El Buen Pastor Catedral de Vida              | 1,300.00   | 1,300.00 | 1,300.00 | 1,300.00       | 1,250.00 | 50.00     | 4.0                      |
| Escuela Franco Panameña Louis Pasteur                | 1,600.00   | 1,600.00 | 1,600.00 | 1,600.00       | 1,550.00 | 50.00     | 3.2                      |
| Escuela Las Mañanitas El Buen Pastor                 | 1,050.00   | 1,050.00 | 1,050.00 | 1,050.00       | 1,000.00 | 50.00     | 5.0                      |
| Escuela Particular Amelia                            | 1,000.00   | 1,000.00 | 1,000.00 | 1,000.00       | -        | NA        | NA                       |
| Escuela Particular Osiris                            | 1,330.00   | 1,330.00 | 1,330.00 | 1,330.00       | 1,330.00 | 0.00      | 0.0                      |
| Escuela Montessori de Panamá                         | 3,100.00   | 3,100.00 | 3,100.00 | 3,100.00       | 2,900.00 | 200.00    | 6.9                      |
| Escuela Panamá (Panama School)                       | 2,100.00   | 2,130.00 | 2,220.00 | 2,150.00       | 2,050.00 | 100.00    | 4.9                      |
| Instituto Atenea                                     | 3,050.00   | 3,050.00 | 3,050.00 | 3,050.00       | 3,050.00 | 0.00      | 0.0                      |
| Instituto Bern                                       | 1,700.00   | 1,700.00 | 1,700.00 | 1,700.00       | 1,650.00 | 50.00     | 3.0                      |
| Instituto Bilingüe Cristo de Los Milagros (IBCM)     | 1,450.00   | 1,450.00 | 1,500.00 | 1,466.67       | 1,466.67 | 0.00      | 0.0                      |
| Instituto Bilingüe Internacional de Panamá           | 2,073.60   | 2,073.60 | 2,073.60 | 2,073.60       | 1,920.00 | 153.60    | 8.0                      |
| Instituto Bilingüe Santa María La Antigua (ISMA)     | 1,900.00   | 1,900.00 | 1,900.00 | 1,900.00       | 1,850.00 | 50.00     | 2.7                      |
| Instituto Comercial Ovidio De León                   | 1,235.00   | 1,235.00 | 1,235.00 | 1,235.00       | 1,235.00 | 0.00      | 0.0                      |
| Instituto Cultural                                   | 2,570.00   | 2,570.00 | 2,570.00 | 2,570.00       | 2,470.00 | 100.00    | 4.0                      |
| Instituto de Ciencias Aplicadas                      | 2,200.00   | 2,200.00 | 2,200.00 | 2,200.00       | 2,035.00 | 165.00    | 8.1                      |
| Instituto Episcopal San Cristóbal                    | 2,900.00   | 2,930.00 | 2,930.00 | 2,920.00       | 2,590.00 | 330.00    | 12.7                     |
| Instituto Italiano Enrico Fermi                      | 3,565.00   | 3,565.00 | 3,565.00 | 3,565.00       | 3,400.00 | 165.00    | 4.9                      |
| Instituto Justo Arosemena                            | 2,100.00   | 2,100.00 | 2,100.00 | 2,100.00       | 2,100.00 | 0.00      | 0.0                      |
| Instituto Panamericano                               | 2,315.00   | 2,315.00 | 2,315.00 | 2,315.00       | 2,315.00 | 0.00      | 0.0                      |
| Instituto Tecnológico Barú                           | 1,750.00   | 1,750.00 | 1,750.00 | 1,750.00       | 1,650.00 | 100.00    | 6.1                      |
| Instituto Técnico Don Bosco                          | 1,850.00   | 1,850.00 | 1,850.00 | 1,850.00       | 1,650.00 | 200.00    | 12.1                     |
| Instituto Williams H. Kilpatrick (1)                 | 1,720.00   | 1,720.00 | 1,720.00 | 1,720.00       | 1,720.00 | 0.00      | 0.0                      |
| Moisés Bilingual College                             | 1,500.00   | 1,500.00 | 1,500.00 | 1,500.00       | 1,400.00 | 100.00    | 7.1                      |
| Saint George International School of Panama          | 2,950.00   | 2,950.00 | 2,950.00 | 2,950.00       | 2,700.00 | 250.00    | 9.3                      |
| Saint Joseph Salesian School                         | 1,900.00   | 1,900.00 | 1,900.00 | 1,900.00       | 1,800.00 | 100.00    | 5.6                      |
| Smart Academy Panama                                 | 3,900.00   | 3,900.00 | 3,900.00 | 3,900.00       | 3,350.00 | 550.00    | 16.4                     |
| Oxford International School                          | 4,614.40   | 4,614.40 | 4,614.40 | 4,614.40       | 4,614.40 | 0.00      | 0.0                      |
| The Oxford School (2)                                | 5,445.00   | 5,445.00 | 5,775.00 | 5,555.00       | 5,555.00 | 0.00      | 0.0                      |
| <b>TOTAL INFORMANTES...</b>                          |  |          |          | <b>62</b>      |          | <b>60</b> | <b>Datos comparables</b> |

(1) Bilingüe y regular.

(2) Los costos para estudiantes matriculados de 2016 en adelante son distintos.

Fuente: ACODECO

|                        | B/.     | %     |
|------------------------|---------|-------|
| Δ Promedio             | 162.81  | 9.2   |
| Mínimo                 | -100.00 | -10.5 |
| Máximo                 | 550.00  | 42.9  |
| Aumentos               |         | 38    |
| Sin Variación          |         | 21    |
| Porcentaje de aumentos |         | 63.33 |

En el caso de Pre Media, según el Cuadro No.3 notamos en la muestra lo siguiente:

- Veintiún (21) casos sin variación alguna en sus costos por anualidad para el 2020.
- En el resto comparable encontramos treinta y ocho (38) aumentos en un rango desde B/.50.00 hasta B/.550.00. El incremento más alto corresponde al Smart Academy Panama. Ver Cuadro No.3.
- El 63.33% de los colegios de la muestra del nivel de Pre Media aumentan anualidad de 2020.

## Cuadro No.4

ANUALIDAD PARA EL AÑO LECTIVO 2020, BACHILLERATOS, SEGÚN CENTRO DE ENSEÑANZA PARTICULAR DE LA CIUDAD DE PANAMÁ: SEPTIEMBRE 2019

| Centro de Enseñanza                                  | Detalle (en Balboas)         |          |          |                |           |                   |      |
|--|------------------------------|----------|----------|----------------|-----------|-------------------|------|
|  | MEDIA - Años de Bachillerato |          |          |                |           | Variación         |      |
|  | X                            | XI       | XII      | Costo Promedio |           | B/.               | %    |
|  |                              |          | 2020     | 2019           |           |                   |      |
| Academia Hosanna                                     | 1,440.00                     | 1,440.00 | 1,440.00 | 1,440.00       | 1,260.00  | 180.00            | 14.3 |
| Academia Bilingüe de San Lorenzo                     | 1,790.00                     | 1,850.00 | 1,850.00 | 1,830.00       | 1,680.00  | 150.00            | 8.9  |
| Centro Educativo Bilingüe de Tocumen                 | 1,850.00                     | 1,850.00 | 1,850.00 | 1,850.00       | -         | NA                | NA   |
| Centro Educativo Colinas de Las Cumbres              | 1,100.00                     | 1,100.00 | 1,100.00 | 1,100.00       | 1,100.00  | 0.00              | 0.0  |
| Centro Educativo Marie Poussepin (1)                 | 250.00                       | 250.00   | 250.00   | 250.00         | 160.00    | 90.00             | 56.3 |
| Colegio Adventista De La Chorrera                    | 1,250.00                     | 1,250.00 | 1,250.00 | 1,250.00       | 1,200.00  | 50.00             | 4.2  |
| Colegio Adventista Metropolitano (1)                 | 1,500.00                     | 1,500.00 | 1,500.00 | 1,500.00       | 1,500.00  | 0.00              | 0.0  |
| Colegio Anglo Mexicano (1)                           | 2,630.00                     | 2,630.00 | 2,630.00 | 2,630.00       | 2,430.00  | 200.00            | 8.2  |
| Colegio Bilingüe Abba Padre                          | 1,050.00                     | 1,050.00 | 1,050.00 | 1,050.00       | -         | NA                | NA   |
| Colegio Bilingüe de Cerro Viento (1)                 | 1,750.00                     | 1,750.00 | 1,750.00 | 1,750.00       | 1,700.00  | 50.00             | 2.9  |
| Colegio Bilingüe de Jesús de Praga (1)               | 1,680.00                     | 1,800.00 | 1,800.00 | 1,760.00       | 1,760.00  | 0.00              | 0.0  |
| Colegio Bilingüe de Panamá                           | 2,200.00                     | 2,200.00 | 2,200.00 | 2,200.00       | 2,050.00  | 150.00            | 7.3  |
| Colegio Bilingüe La Academia                         | 1,400.00                     | 1,400.00 | 1,400.00 | 1,400.00       | 1,300.00  | 100.00            | 7.7  |
| Colegio Claret Panamá                                | 1,600.00                     | 1,600.00 | 1,600.00 | 1,600.00       | 1,600.00  | 0.00              | 0.0  |
| Colegio de Las Esclavas del Sagrado Corazón de Jesús | 2,750.00                     | 2,750.00 | 2,750.00 | 2,750.00       | 2,750.00  | 0.00              | 0.0  |
| Colegio Internacional de María Inmaculada (1)        | 2,450.00                     | 2,450.00 | 2,500.00 | 2,466.67       | 2,396.67  | 70.00             | 2.9  |
| Colegio Isaac Rabin                                  | 7,350.00                     | 7,350.00 | 7,350.00 | 7,350.00       | 7,350.00  | 0.00              | 0.0  |
| Colegio Javier                                       | 2,770.00                     | 2,770.00 | -        | 2,770.00       | 2,485.00  | 285.00            | 11.5 |
| Colegio La Salle                                     | 3,060.00                     | 3,060.00 | 3,060.00 | 3,060.00       | 2,780.00  | 280.00            | 10.1 |
| Colegio Nuestra Señora de Bethlem (1)                | 2,250.00                     | 2,250.00 | 2,250.00 | 2,250.00       | 2,250.00  | 0.00              | 0.0  |
| Colegio Nuestra Señora de Lourdes (1)                | 2,400.00                     | 2,400.00 | 2,400.00 | 2,400.00       | 2,000.00  | 400.00            | 20.0 |
| Nuestra Señora del Carmen                            | 1,780.00                     | 1,890.00 | 1,940.00 | 1,870.00       | 1,870.00  | 0.00              | 0.0  |
| Colegio Parroquial San Judas Tadeo (1)               | 1,400.00                     | 1,400.00 | 1,400.00 | 1,400.00       | 1,400.00  | 0.00              | 0.0  |
| Colegio Pureza de María                              | 2,320.00                     | 2,320.00 | 2,320.00 | 2,320.00       | 2,020.00  | 300.00            | 14.9 |
| Colegio Real de Panamá                               | 5,750.00                     | 5,750.00 | 5,750.00 | 5,750.00       | 5,450.00  | 300.00            | 5.5  |
| Colegio San Agustín Panamá                           | 2,800.00                     | 2,800.00 | 2,800.00 | 2,800.00       | 2,550.00  | 250.00            | 9.8  |
| Colegio San Vicente de Paúl (1)                      | 2,050.00                     | 2,050.00 | 2,050.00 | 2,050.00       | 1,800.00  | 250.00            | 13.9 |
| Colegio Santa Marta                                  | 1,350.00                     | 1,350.00 | 1,350.00 | 1,350.00       | 1,350.00  | 0.00              | 0.0  |
| El Colegio de Panamá                                 | 5,950.00                     | 5,950.00 | 5,950.00 | 5,950.00       | 5,850.00  | 100.00            | 1.7  |
| Escuela Bella Vista                                  | 1,100.00                     | 1,100.00 | 1,100.00 | 1,100.00       | 1,100.00  | 0.00              | 0.0  |
| Escuela Bilingüe Saint John                          | 1,550.00                     | 1,550.00 | 1,550.00 | 1,550.00       | 1,450.00  | 100.00            | 6.9  |
| Escuela Franco Panameña Louis Pasteur                | 1,650.00                     | 1,650.00 | 1,650.00 | 1,650.00       | 1,600.00  | 50.00             | 3.1  |
| Escuela Las Mañanitas El Buen Pastor                 | 1,150.00                     | 1,150.00 | 1,150.00 | 1,150.00       | 1,100.00  | 50.00             | 4.5  |
| Escuela Montessori de Panamá                         | 3,250.00                     | 3,250.00 | 3,250.00 | 3,250.00       | 3,050.00  | 200.00            | 6.6  |
| Escuela Panamá (Panama School) (Comercio)            | 2,280.00                     | 2,360.00 | 2,430.00 | 2,356.67       | 2,223.33  | 133.34            | 6.0  |
| Escuela Panamá (Panama School) (Ciencias)            | 2,280.00                     | 2,400.00 | 2,440.00 | 2,373.33       | 2,273.33  | 100.00            | 4.4  |
| Instituto Atenea (1)                                 | 3,200.00                     | 3,200.00 | 3,200.00 | 3,200.00       | 3,200.00  | 0.00              | 0.0  |
| Instituto Bern                                       | 1,700.00                     | 1,700.00 | 1,700.00 | 1,700.00       | 1,700.00  | 0.00              | 0.0  |
| Instituto Bilingüe Cristo de Los Milagros (IBCM)     | 1,600.00                     | 1,700.00 | 1,800.00 | 1,700.00       | 1,700.00  | 0.00              | 0.0  |
| Instituto Bilingüe Internacional de Panamá (1)       | 2,203.20                     | 2,203.20 | 2,203.20 | 2,203.20       | 2,040.00  | 163.20            | 8.0  |
| Instituto Bilingüe Santa María La Antigua (ISMA)     | 1,900.00                     | 1,900.00 | 1,900.00 | 1,900.00       | 2,050.00  | -150.00           | -7.3 |
| Instituto Comercial Ovidio De León                   | 1,235.00                     | 1,235.00 | 1,235.00 | 1,235.00       | 1,235.00  | 0.00              | 0.0  |
| Instituto Cultural (2)                               | 2,630.00                     | 2,630.00 | 2,680.00 | 2,646.67       | 2,546.67  | 100.00            | 3.9  |
| Instituto de Ciencias Aplicadas                      | 2,200.00                     | 2,200.00 | 2,200.00 | 2,200.00       | 2,035.00  | 165.00            | 8.1  |
| Instituto Episcopal San Cristóbal (4) (ciencias)     | 3,080.00                     | 3,040.00 | 3,040.00 | 3,053.33       | 2,723.33  | 330.00            | 12.1 |
| Instituto Episcopal San Cristóbal (4) (comercio)     | 2,950.00                     | 2,950.00 | 2,950.00 | 2,950.00       | 2,620.00  | 330.00            | 12.6 |
| Instituto Episcopal San Cristóbal (4) (letras)       | 3,010.00                     | 2,930.00 | 2,870.00 | 2,936.67       | 2,606.67  | 330.00            | 12.7 |
| Instituto Italiano Enrico Fermi (1)                  | 3,565.00                     | 3,565.00 | 3,565.00 | 3,565.00       | 3,400.00  | 165.00            | 4.9  |
| Instituto Justo Arosemena                            | 2,200.00                     | 2,200.00 | 2,200.00 | 2,200.00       | 2,200.00  | 0.00              | 0.0  |
| Instituto Panamericano (1)                           | 2,345.00                     | 2,345.00 | 2,345.00 | 2,345.00       | 2,345.00  | 0.00              | 0.0  |
| Instituto Tecnológico Barú (1)                       | 1,800.00                     | 1,800.00 | 1,800.00 | 1,800.00       | 1,700.00  | 100.00            | 5.9  |
| Instituto Técnico Don Bosco                          | 2,100.00                     | 2,100.00 | 2,100.00 | 2,100.00       | 1,900.00  | 200.00            | 10.5 |
| Instituto Williams H. Kilpatrick (3)                 | 1,720.00                     | 1,720.00 | 1,720.00 | 1,720.00       | 1,720.00  | 0.00              | 0.0  |
| Moisés Bilingual College (1)                         | 1,600.00                     | 1,600.00 | 1,600.00 | 1,600.00       | 1,600.00  | 0.00              | 0.0  |
| Saint George International School of Panama          | 3,250.00                     | 3,300.00 | 3,300.00 | 3,283.33       | 3,033.33  | 250.00            | 8.2  |
| Saint Joseph Salesian School                         | 1,900.00                     | 1,900.00 | -        | 1,900.00       | 1,900.00  | 0.00              | 0.0  |
| Smart Academy Panama (1)                             | 4,000.00                     | 4,000.00 | 4,000.00 | 4,000.00       | 3,450.00  | 550.00            | 15.9 |
| Oxford International School                          | 4,614.40                     | 4,614.40 | 4,614.40 | 4,614.40       | 4,614.40  | 0.00              | 0.0  |
| The Oxford School (1, 5)                             | 5,775.00                     | 5,975.00 | 5,975.00 | 5,908.33       | 5,775.00  | 133.33            | 2.3  |
| <b>TOTAL INFORMANTES BACHILLER</b>                   |                              |          |          | <b>60</b>      | <b>58</b> | Datos comparables |      |

(1) Costo igual para todos los Bachilleratos que ofrecen

(2) Ciencias, Letras e Informática

(3) Bilingüe y regular

(4) Ciencias presenta costo promedio mayor, seguido de Comercio y Letras, respectivamente.

(5) Los costos para estudiantes matriculados de 2016 en adelante son distintos.

Fuente: ACODECO

|                        | B/.     | %     |
|------------------------|---------|-------|
| Δ Promedio             | 190.14  | 9.6   |
| Mínimo                 | -150.00 | -7.3  |
| Máximo                 | 550.00  | 56.3  |
| Aumentos               |         |       |
| Sin variación          |         |       |
| Porcentaje de aumentos |         | 60.34 |

En el caso del segmento de Media ó Bachilleratos, según Cuadro No.4 encontramos en la muestra lo siguiente:

- Veintidós (22) casos sin variación alguna en sus costos por anualidad.
- En el resto comparable encontramos treinta y cinco (35) aumentos en un rango desde B/.50.00 hasta B/.550.00. El incremento más alto corresponde al Smart Academy Panamá. Ver Cuadro No.4.
- El 60.34% de los datos comparables de la muestra del nivel de bachilleratos aumentan anualidad de 2020.

## INSCRIPCIÓN ESCOLAR

## Cuadro No.5

AUTORIDAD DE PROTECCIÓN AL CONSUMIDOR Y DEFENSA DE LA COMPETENCIA  
DIRECCIÓN NACIONAL DE LIBRE COMPETENCIA  
Departamento de Información de Precios y Verificación

COSTO DE LA INSCRIPCIÓN ESCOLAR (MATRÍCULA Y OTROS), AÑO LECTIVO 2020, (PRE - ESCOLAR), SEGÚN CENTRO DE ENSEÑANZA PARTICULAR DE LA CIUDAD DE PANAMÁ: SEPTIEMBRE 2019

| Centro de Enseñanza                                  | Detalle (Costo de matrícula en Balboas) |           |                         |      |                     |           |                     |      |
|--|---|-----------|-------------------------|------|---------------------|-----------|---------------------|------|
|  | Pre Kinder<br>Costo B/.                 |           | Pre Kinder<br>Variación |      | Kinder<br>Costo B/. |           | Kinder<br>Variación |      |
|  | 2020                                    | 2019      | B/.                     | %    | 2020                | 2019      | B/.                 | %    |
| Academia Hosanna (1)                                 | 392.00                                  | 370.00    | 22.00                   | 5.9  | 392.00              | 370.00    | 22.00               | 5.9  |
| Academia Bilingüe de San Lorenzo                     | 177.00                                  | 167.00    | 10.00                   | 6.0  | 183.00              | 173.00    | 10.00               | 5.8  |
| C.E.B.G. Monte de Sión El Buen Pastor                | 55.00                                   | 50.00     | 5.00                    | 10.0 | 60.00               | 55.00     | 5.00                | 9.1  |
| Centro Educativo Bilingüe de Tocumen                 | 225.00                                  | -         | NA                      | NA   | 225.00              | -         | NA                  | NA   |
| Centro Educativo Colinas de Las Cumbres              | 135.00                                  | 135.00    | 0.00                    | 0.0  | 135.00              | 135.00    | 0.00                | 0.0  |
| Centro Educativo El Buen Pastor Shalom               | 225.00                                  | 225.00    | 0.00                    | 0.0  | 225.00              | 225.00    | 0.00                | 0.0  |
| Centro Educativo Marie Poussepin                     | 96.00                                   | 59.00     | 37.00                   | 62.7 | 96.00               | 59.00     | 37.00               | 62.7 |
| Colegio Adventista De La Chorrera                    | 239.00                                  | 217.00    | 22.00                   | 10.1 | 239.00              | 217.00    | 22.00               | 10.1 |
| Colegio Adventista Metropolitano                     | 470.00                                  | 470.00    | 0.00                    | 0.0  | 470.00              | 470.00    | 0.00                | 0.0  |
| Colegio Anglo Mexicano                               | 293.00                                  | 293.00    | 0.00                    | 0.0  | 293.00              | 293.00    | 0.00                | 0.0  |
| Colegio Bilingüe Abba Padre                          | 155.00                                  | 160.00    | -5.00                   | -3.1 | 155.00              | 160.00    | -5.00               | -3.1 |
| Colegio Bilingüe de Cerro Viento                     | 283.00                                  | 263.00    | 20.00                   | 7.6  | 283.00              | 263.00    | 20.00               | 7.6  |
| Colegio Bilingüe de Jesús de Praga                   | 260.00                                  | 260.00    | 0.00                    | 0.0  | 260.00              | 260.00    | 0.00                | 0.0  |
| Colegio Bilingüe de Panamá                           | 375.00                                  | 350.00    | 25.00                   | 7.1  | 375.00              | 350.00    | 25.00               | 7.1  |
| Colegio Bilingüe La Academia                         | 210.00                                  | 200.00    | 10.00                   | 5.0  | 210.00              | 200.00    | 10.00               | 5.0  |
| Colegio Bilingüe Vista Hermosa                       | 227.00                                  | 227.00    | 0.00                    | 0.0  | 252.00              | 252.00    | 0.00                | 0.0  |
| Colegio Buen Pastor Getsemani                        | 200.00                                  | 200.00    | 0.00                    | 0.0  | 200.00              | 200.00    | 0.00                | 0.0  |
| Colegio Claret Panamá                                | 268.00                                  | 243.00    | 25.00                   | 10.3 | 268.00              | 243.00    | 25.00               | 10.3 |
| Colegio de Las Esclavas del Sagrado Corazón de Jesús | 445.00                                  | 445.00    | 0.00                    | 0.0  | 445.00              | 445.00    | 0.00                | 0.0  |
| Colegio Internacional de María Inmaculada            | 462.00                                  | 452.00    | 10.00                   | 2.2  | 462.00              | 452.00    | 10.00               | 2.2  |
| Colegio Isaac Rabin (2)                              | 1400.00                                 | 1400.00   | 0.00                    | 0.0  | 1400.00             | 1400.00   | 0.00                | 0.0  |
| Colegio Javier                                       | 559.00                                  | 559.00    | 0.00                    | 0.0  | 617.00              | 617.00    | 0.00                | 0.0  |
| Colegio La Salle                                     | 507.00                                  | 488.00    | 19.00                   | 3.9  | 527.00              | 508.00    | 19.00               | 3.7  |
| Colegio Nuestra Señora de Bethlem                    | 340.00                                  | 340.00    | 0.00                    | 0.0  | 340.00              | 340.00    | 0.00                | 0.0  |
| Colegio Nuestra Señora de Lourdes                    | 304.00                                  | 304.00    | 0.00                    | 0.0  | 304.00              | 304.00    | 0.00                | 0.0  |
| Colegio Nuestra Señora del Carmen                    | 161.70                                  | 161.70    | 0.00                    | 0.0  | 161.70              | 161.70    | 0.00                | 0.0  |
| Colegio Parroquial San Judas Tadeo                   | 315.00                                  | 315.00    | 0.00                    | 0.0  | 315.00              | 315.00    | 0.00                | 0.0  |
| Colegio Pureza de María                              | 310.00                                  | 295.00    | 15.00                   | 5.1  | 310.00              | 295.00    | 15.00               | 5.1  |
| Colegio Real de Panamá                               | 2700.00                                 | 2700.00   | 0.00                    | 0.0  | 700.00              | 700.00    | 0.00                | 0.0  |
| Colegio San Agustín Panamá                           | 450.00                                  | 450.00    | 0.00                    | 0.0  | 450.00              | 450.00    | 0.00                | 0.0  |
| Colegio San Vicente de Patúl                         | 295.00                                  | 320.00    | -25.00                  | -7.8 | 295.00              | 320.00    | -25.00              | -7.8 |
| Colegio Santa Marta                                  | 175.00                                  | 175.00    | 0.00                    | 0.0  | 175.00              | 175.00    | 0.00                | 0.0  |
| El Colegio de Panamá                                 | 1040.00                                 | 1040.00   | 0.00                    | 0.0  | 1040.00             | 1040.00   | 0.00                | 0.0  |
| Escuela Bella Vista                                  | -                                       | -         | NA                      | NA   | 375.00              | -         | NA                  | NA   |
| Escuela Bilingüe Saint John                          | 325.00                                  | 320.00    | 5.00                    | 1.6  | 325.00              | 320.00    | 5.00                | 1.6  |
| Escuela El Buen Pastor Catedral de Vida              | 225.00                                  | -         | NA                      | NA   | 225.00              | 225.00    | 0.00                | 0.0  |
| Escuela Franco Panameña Louis Pasteur                | 235.00                                  | 230.00    | 5.00                    | 2.2  | 235.00              | 230.00    | 5.00                | 2.2  |
| Escuela Las Mañanitas El Buen Pastor                 | 163.00                                  | 150.00    | 13.00                   | 8.7  | 170.00              | 154.00    | 16.00               | 10.4 |
| Escuela Particular Amela                             | 289.00                                  | -         | NA                      | NA   | 289.00              | -         | NA                  | NA   |
| Escuela Particular Osiris                            | 255.00                                  | 260.00    | -5.00                   | -1.9 | 255.00              | 260.00    | -5.00               | -1.9 |
| Escuela Montessori de Panamá                         | 350.00                                  | 350.00    | 0.00                    | 0.0  | 350.00              | 350.00    | 0.00                | 0.0  |
| Escuela Panamá (Panama School)                       | 634.00                                  | 541.00    | 93.00                   | 17.2 | 636.00              | 543.00    | 93.00               | 17.1 |
| Instituto Atenea                                     | 510.00                                  | 510.00    | 0.00                    | 0.0  | 510.00              | 510.00    | 0.00                | 0.0  |
| Instituto Bern                                       | 210.00                                  | 210.00    | 0.00                    | 0.0  | 220.00              | 220.00    | 0.00                | 0.0  |
| Instituto Bilingüe Cristo de Los Milagros (IBCM)     | 415.00                                  | 415.00    | 0.00                    | 0.0  | 415.00              | 415.00    | 0.00                | 0.0  |
| Instituto Bilingüe Internacional de Panamá           | 455.40                                  | 396.00    | 59.40                   | 15.0 | 455.40              | 396.00    | 59.40               | 15.0 |
| Instituto Bilingüe Santa María La Antigua (ISMA)     | 395.00                                  | 395.00    | 0.00                    | 0.0  | 395.00              | 395.00    | 0.00                | 0.0  |
| Instituto Comercial Ovidio De León                   | 273.00                                  | 273.00    | 0.00                    | 0.0  | 273.00              | 243.00    | 30.00               | 12.3 |
| Instituto Cultural (1)                               | 530.00                                  | 520.00    | 10.00                   | 1.9  | 530.00              | 520.00    | 10.00               | 1.9  |
| Instituto de Ciencias Aplicadas                      | -                                       | -         | NA                      | NA   | 300.00              | 295.00    | 5.00                | 1.7  |
| Instituto Episcopal San Cristóbal (1)                | 546.00                                  | 520.50    | 25.50                   | 4.9  | 443.00              | 417.50    | 25.50               | 6.1  |
| Instituto Italiano Enrico Fermi                      | 555.00                                  | 501.00    | 54.00                   | 10.8 | 555.00              | 501.00    | 54.00               | 10.8 |
| Instituto Justo Arosemena                            | 344.00                                  | 344.00    | 0.00                    | 0.0  | 344.00              | 344.00    | 0.00                | 0.0  |
| Instituto Panamericano (1)                           | 343.50                                  | 343.50    | 0.00                    | 0.0  | 348.50              | 348.50    | 0.00                | 0.0  |
| Instituto Tecnológico Barú                           | 330.00                                  | 290.00    | 40.00                   | 13.8 | 330.00              | 290.00    | 40.00               | 13.8 |
| Instituto Técnico Don Bosco                          | 355.30                                  | -         | NA                      | NA   | 323.40              | 323.40    | 0.00                | 0.0  |
| Instituto Williams H. Kilpatrick                     | 377.00                                  | 337.00    | 40.00                   | 11.9 | 357.00              | 357.00    | 0.00                | 0.0  |
| Moisés Bilingual College                             | 250.00                                  | 250.00    | 0.00                    | 0.0  | 250.00              | 250.00    | 0.00                | 0.0  |
| Oxford International School                          | 750.00                                  | 750.00    | 0.00                    | 0.0  | 750.00              | 750.00    | 0.00                | 0.0  |
| Saint George International School of Panama          | 430.00                                  | 400.00    | 30.00                   | 7.5  | 430.00              | 400.00    | 30.00               | 7.5  |
| Saint Joseph Salesian School                         | 275.00                                  | 275.00    | 0.00                    | 0.0  | 275.00              | 275.00    | 0.00                | 0.0  |
| Smart Academy Panama                                 | -                                       | -         | NA                      | NA   | 755.00              | 755.00    | 0.00                | 0.0  |
| The Oxford School (3)                                | -                                       | -         | NA                      | NA   | -                   | -         | NA                  | NA   |
| <b>TOTAL DE COLEGIOS INFORMANTES...</b>              | <b>59</b>                               | <b>55</b> | Datos comparables       |      | <b>62</b>           | <b>59</b> | Datos comparables   |      |

(1) Incluye cuota mensual

(2) Incluye servicios Educativos varios

(3) Los costos para estudiantes matriculados de 2016 en adelante son distintos.

FUENTE: ACODECO

|                        | B/.    | %    |
|------------------------|--------|------|
| Δ Promedio             | 25.87  | 10.1 |
| Mínimo                 | -25.00 | -7.8 |
| Máximo                 | 93.00  | 62.7 |
| Aumentos               |        |      |
| Sin Variación          | 29     |      |
| Porcentaje de aumentos | 41.82  |      |

|                        | B/.    | %    |
|------------------------|--------|------|
| Δ Promedio             | 24.70  | 9.8  |
| Mínimo                 | -25.00 | -7.8 |
| Máximo                 | 93.00  | 62.7 |
| Aumentos               |        |      |
| Sin Variación          | 32     |      |
| Porcentaje de aumentos | 40.68  |      |

En relación al Costo de Inscripción (matrícula y otros cargos) obtuvimos 59 datos comparables para el período escolar 2020 en el segmento de Pre-escolar (Kinder) y en el Cuadro No.5 tenemos que:

- Treinta y dos (32) colegios no variaron sus costos por inscripción y/o matrícula .
- Veinticuatro (24) mostraron aumentos que se ubican en un rango desde B/.5.00 hasta B/.93.00, siendo la Escuela Panamá (Panama School) quien presentó el mayor incremento en matrícula en esta ocasión.
- El 40.68% de los colegios encuestados y cuyos datos se podían comparar, aumentó la matrícula o inscripción, en comparación con los costos del año anterior, para este segmento de Pre-escolar.

**Cuadro No.6**

AUTORIDAD DE PROTECCIÓN AL CONSUMIDOR Y DEFENSA DE LA COMPETENCIA  
DIRECCIÓN NACIONAL DE LIBRE COMPETENCIA  
Departamento de Información de Precios y Verificación

**COSTO DE LA INSCRIPCIÓN ESCOLAR (MATRICULA Y OTROS) PARA EL AÑO LECTIVO 2020, (PRIMARIA), SEGÚN  
CENTRO DE ENSEÑANZA PARTICULAR DE LA CIUDAD DE PANAMÁ: SEPTIEMBRE 2019**

| Centro de Enseñanza                                  | PRIMARIA (Costo en Balboas) |         |         |         |         |         | Costo Promedio 2020 | Costo Promedio 2019 | Variación         |      |
|--|-----------------------------|---------|---------|---------|---------|---------|---------------------|---------------------|-------------------|------|
|  | I                           | II      | III     | IV      | V       | VI      |                     |                     | B/.               | %    |
| Academia Hosanna (1)                                 | 484.00                      | 484.00  | 484.00  | 484.00  | 484.00  | 484.00  | 484.00              | 425.00              | 59.00             | 13.9 |
| Academia Bilingüe de San Lorenzo                     | 195.00                      | 195.00  | 195.00  | 209.00  | 209.00  | 209.00  | 202.00              | 197.00              | 5.00              | 2.5  |
| C.E.B.G. Monte de Sión El Buen Pastor                | 60.00                       | 60.00   | 60.00   | 65.00   | 65.00   | 65.00   | 62.50               | 57.50               | 5.00              | 8.7  |
| Centro Educativo Bilingüe de Tocumen                 | 250.00                      | 250.00  | 250.00  | 250.00  | 250.00  | 250.00  | 250.00              | -                   | NA                | NA   |
| Centro Educativo Colinas de Las Cumbres              | 165.00                      | 165.00  | 165.00  | 165.00  | 165.00  | 165.00  | 165.00              | 165.00              | 0.00              | 0.0  |
| Centro Educativo El Buen Pastor Shalom               | 225.00                      | 225.00  | 225.00  | 225.00  | 225.00  | 225.00  | 225.00              | 225.00              | 0.00              | 0.0  |
| Centro Educativo Marie Poussepin                     | 121.00                      | 121.00  | 121.00  | 121.00  | 121.00  | 121.00  | 121.00              | 89.00               | 32.00             | 36.0 |
| Colegio Adventista De La Chorrera                    | 244.00                      | 244.00  | 244.00  | 249.00  | 249.00  | 249.00  | 246.50              | 234.50              | 12.00             | 5.1  |
| Colegio Adventista Metropolitano                     | 500.00                      | 500.00  | 500.00  | 500.00  | 500.00  | 500.00  | 500.00              | 500.00              | 0.00              | 0.0  |
| Colegio Anglo Mexicano                               | 318.00                      | 318.00  | 318.00  | 417.00  | 417.00  | 417.00  | 367.50              | 367.50              | 0.00              | 0.0  |
| Colegio Bilingüe Abba Padre                          | 175.00                      | 175.00  | 175.00  | 175.00  | 175.00  | 175.00  | 175.00              | 180.00              | -5.00             | -2.8 |
| Colegio Bilingüe de Cerro Viento                     | 283.00                      | 283.00  | 283.00  | 283.00  | 283.00  | 293.00  | 284.67              | 264.67              | 20.00             | 7.6  |
| Colegio Bilingüe de Jesús de Praga                   | 276.00                      | 276.00  | 285.00  | 275.00  | 275.00  | 275.00  | 277.00              | 277.00              | 0.00              | 0.0  |
| Colegio Bilingüe de Panamá                           | 380.00                      | 380.00  | 380.00  | 392.00  | 392.00  | 392.00  | 386.00              | 366.00              | 20.00             | 5.5  |
| Colegio Bilingüe La Academia                         | 210.00                      | 210.00  | 210.00  | 210.00  | 210.00  | 210.00  | 210.00              | 200.00              | 10.00             | 5.0  |
| Colegio Bilingüe Vista Hermosa                       | 297.00                      | 312.00  | 347.00  | 347.00  | 447.00  | 447.00  | 366.17              | 366.17              | 0.00              | 0.0  |
| Colegio Buen Pastor Getsemani                        | 250.00                      | 250.00  | 250.00  | 250.00  | 250.00  | 250.00  | 250.00              | 250.00              | 0.00              | 0.0  |
| Colegio Claret Panamá                                | 318.00                      | 318.00  | 318.00  | 318.00  | 318.00  | 318.00  | 318.00              | 294.00              | 24.00             | 8.2  |
| Colegio de Las Esclavas del Sagrado Corazón de Jesús | 445.00                      | 445.00  | 445.00  | 445.00  | 445.00  | 445.00  | 445.00              | 445.00              | 0.00              | 0.0  |
| Colegio Internacional de María Inmaculada            | 482.00                      | 482.00  | 482.00  | 497.00  | 507.00  | 507.00  | 492.83              | 491.17              | 1.66              | 0.3  |
| Colegio Isaac Rabin (2)                              | 1870.00                     | 1870.00 | 1870.00 | 1870.00 | 1870.00 | 2040.00 | 1898.33             | 1898.33             | 0.00              | 0.0  |
| Colegio Javier                                       | 616.50                      | 566.50  | 566.50  | 566.50  | 596.50  | 593.50  | 584.33              | 579.83              | 4.50              | 0.8  |
| Colegio La Salle                                     | 527.00                      | 527.00  | 527.00  | 559.00  | 559.00  | 559.00  | 543.00              | 524.00              | 19.00             | 3.6  |
| Colegio Nuestra Señora de Bethlem                    | 340.00                      | 340.00  | 340.00  | 340.00  | 340.00  | 340.00  | 340.00              | 340.00              | 0.00              | 0.0  |
| Colegio Nuestra Señora de Lourdes                    | 309.00                      | 309.00  | 309.00  | 339.00  | 339.00  | 364.00  | 328.17              | 323.17              | 5.00              | 1.5  |
| Colegio Nuestra Señora del Carmen                    | 161.70                      | 161.70  | 180.40  | 180.40  | 191.40  | 191.40  | 177.83              | 177.83              | 0.00              | 0.0  |
| Colegio Parroquial San Judas Tadeo                   | 365.00                      | 365.00  | 380.00  | 380.00  | 380.00  | 380.00  | 375.00              | 375.00              | 0.00              | 0.0  |
| Colegio Pureza de María                              | 325.00                      | 325.00  | 325.00  | 325.00  | 325.00  | 325.00  | 325.00              | 300.00              | 25.00             | 8.3  |
| Colegio Real de Panamá                               | 700.00                      | 700.00  | 700.00  | 700.00  | 700.00  | 700.00  | 700.00              | 700.00              | 0.00              | 0.0  |
| Colegio San Agustín Panamá                           | 450.00                      | 450.00  | 450.00  | 450.00  | 450.00  | 450.00  | 450.00              | 450.00              | 0.00              | 0.0  |
| Colegio San Vicente de Paúl                          | 295.00                      | 295.00  | 295.00  | 295.00  | 295.00  | 295.00  | 295.00              | 320.00              | -25.00            | -7.8 |
| Colegio Santa Marta                                  | 200.00                      | 200.00  | 200.00  | 200.00  | 200.00  | 200.00  | 200.00              | 200.00              | 0.00              | 0.0  |
| El Colegio de Panamá                                 | 1220.00                     | 1220.00 | 1220.00 | 1220.00 | 1220.00 | 1220.00 | 1220.00             | 1220.00             | 0.00              | 0.0  |
| Escuela Bella Vista                                  | 390.00                      | 390.00  | 390.00  | 390.00  | 390.00  | 390.00  | 390.00              | 390.00              | 0.00              | 0.0  |
| Escuela Bilingüe Saint John                          | 330.00                      | 330.00  | 330.00  | 330.00  | 330.00  | 330.00  | 330.00              | 325.00              | 5.00              | 1.5  |
| Escuela El Buen Pastor Catedral de Vida              | 255.00                      | 255.00  | 255.00  | 260.00  | 260.00  | 260.00  | 257.50              | 227.50              | 30.00             | 13.2 |
| Escuela Franco Panameña Louis Pasteur                | 235.00                      | 235.00  | 235.00  | 235.00  | 235.00  | 235.00  | 235.00              | 230.00              | 5.00              | 2.2  |
| Escuela Las Mañanitas El Buen Pastor                 | 173.00                      | 173.00  | 173.00  | 191.00  | 191.00  | 191.00  | 182.00              | 166.00              | 16.00             | 9.6  |
| Escuela Particular Amelia                            | 294.00                      | 294.00  | 294.00  | 294.00  | 299.00  | 299.00  | 295.67              | -                   | NA                | NA   |
| Escuela Particular Osiris                            | 265.00                      | 280.00  | 280.00  | 290.00  | 290.00  | 290.00  | 282.50              | 260.00              | 22.50             | 8.7  |
| Escuela Montessori de Panamá                         | 350.00                      | 350.00  | 350.00  | 350.00  | 350.00  | 350.00  | 350.00              | 350.00              | 0.00              | 0.0  |
| Escuela Panamá (Panama School)                       | 647.00                      | 647.00  | 647.00  | 647.00  | 647.00  | 647.00  | 647.00              | 554.00              | 93.00             | 16.8 |
| Instituto Atenea                                     | 497.50                      | 497.50  | 497.50  | 497.50  | 497.50  | 497.50  | 497.50              | 497.50              | 0.00              | 0.0  |
| Instituto Bern                                       | 240.00                      | 240.00  | 240.00  | 240.00  | 240.00  | 240.00  | 240.00              | 240.00              | 0.00              | 0.0  |
| Instituto Bilingüe Cristo de Los Milagros (IBCM)     | 425.00                      | 425.00  | 425.00  | 430.00  | 430.00  | 430.00  | 427.50              | 427.50              | 0.00              | 0.0  |
| Instituto Bilingüe Internacional de Panamá           | 347.88                      | 347.88  | 347.88  | 347.88  | 347.88  | 347.88  | 347.88              | 302.50              | 45.38             | 15.0 |
| Instituto Bilingüe Santa María La Antigua (ISMA)     | 395.00                      | 395.00  | 395.00  | 395.00  | 395.00  | 395.00  | 395.00              | 395.00              | 0.00              | 0.0  |
| Instituto Comercial Ovidio De León                   | 273.00                      | 283.00  | 273.00  | 273.00  | 273.00  | 273.00  | 274.67              | 279.67              | -5.00             | -1.8 |
| Instituto Cultural (1)                               | 541.00                      | 541.00  | 541.00  | 541.00  | 541.00  | 541.00  | 541.00              | 531.00              | 10.00             | 1.9  |
| Instituto de Ciencias Aplicadas                      | 350.00                      | 350.00  | 350.00  | 350.00  | 350.00  | 350.00  | 350.00              | 300.00              | 50.00             | 16.7 |
| Instituto Episcopal San Cristóbal (1)                | 446.00                      | 446.00  | 446.00  | 449.00  | 443.00  | 443.00  | 445.50              | 419.00              | 26.50             | 6.3  |
| Instituto Italiano Enrico Fermi                      | 576.00                      | 576.00  | 576.00  | 586.00  | 611.00  | 603.00  | 588.00              | 530.33              | 57.67             | 10.9 |
| Instituto Justo Arosemena                            | 367.00                      | 367.00  | 367.00  | 367.00  | 367.00  | 367.00  | 367.00              | 367.00              | 0.00              | 0.0  |
| Instituto Panamericano (1)                           | 363.50                      | 363.50  | 373.50  | 373.50  | 373.50  | 373.50  | 370.17              | 370.17              | 0.00              | 0.0  |
| Instituto Tecnológico Barú                           | 355.00                      | 355.00  | 355.00  | 355.00  | 355.00  | 355.00  | 355.00              | 315.00              | 40.00             | 12.7 |
| Instituto Técnico Don Bosco                          | 443.40                      | 443.40  | 443.40  | 443.40  | 443.40  | 443.40  | 443.40              | 443.40              | 0.00              | 0.0  |
| Instituto Williams H. Kilpatrick                     | 437.00                      | 437.00  | 437.00  | 437.00  | 437.00  | 437.00  | 437.00              | 437.00              | 0.00              | 0.0  |
| Moisés Bilingual College                             | 280.00                      | 280.00  | 280.00  | 280.00  | 280.00  | 280.00  | 280.00              | 280.00              | 0.00              | 0.0  |
| Oxford International School                          | 750.00                      | 750.00  | 750.00  | 750.00  | 750.00  | 750.00  | 750.00              | 750.00              | 0.00              | 0.0  |
| Saint George International School of Panamá          | 430.00                      | 430.00  | 430.00  | 430.00  | 430.00  | 430.00  | 430.00              | 400.00              | 30.00             | 7.5  |
| Saint Joseph Salesian School                         | 285.00                      | 285.00  | 285.00  | 285.00  | 285.00  | 285.00  | 285.00              | 285.00              | 0.00              | 0.0  |
| Smart Academy Panamá                                 | 755.00                      | 755.00  | 755.00  | 755.00  | 755.00  | 755.00  | 755.00              | 755.00              | 0.00              | 0.0  |
| The Oxford School (3)                                | 985.00                      | 985.00  | 985.00  | 985.00  | 985.00  | 1000.00 | 987.50              | 987.50              | 0.00              | 0.0  |
| <b>TOTAL DE COLEGIOS INFORMANTES...</b>              |                             |         |         |         |         |         | <b>63</b>           | <b>61</b>           | Datos comparables |      |

(1) Incluye cuota mensual

(2) Incluye servicios Educativos varios

(3) Los costos para estudiantes matriculados de 2016 en adelante son distintos.

FUENTE: ACODECO

|                        | B/.    | %     |
|------------------------|--------|-------|
| Δ Promedio             | 24.93  | 8.5   |
| Mínimo                 | -25.00 | -7.8  |
| Máximo                 | 93.00  | 36.0  |
| Aumentos               |        |       |
| Sin Variación          |        |       |
| Porcentaje de aumentos |        | 44.26 |

Sobre el Costo de Inscripción (matrícula y otros cargos) para el segmento de Primaria, obtuvimos 61 datos comparables para el período escolar 2020 y tenemos que:

- Treinta y uno (31) colegios no variaron sus costos por inscripción y/o matrícula para el año lectivo en estudio.
- Veintisiete (27) mostraron aumentos que se ubican en un rango desde B/.1.66 hasta B/.93.00, siendo la Escuela Panamá (Panama School) quien presentó el mayor aumento en matrícula en esta muestra.
- El 44.26% de los colegios encuestados y que eran comparables, aumentó la matrícula o inscripción, en comparación con los costos del año anterior, para este segmento de Primaria.

**Gráfica 2**

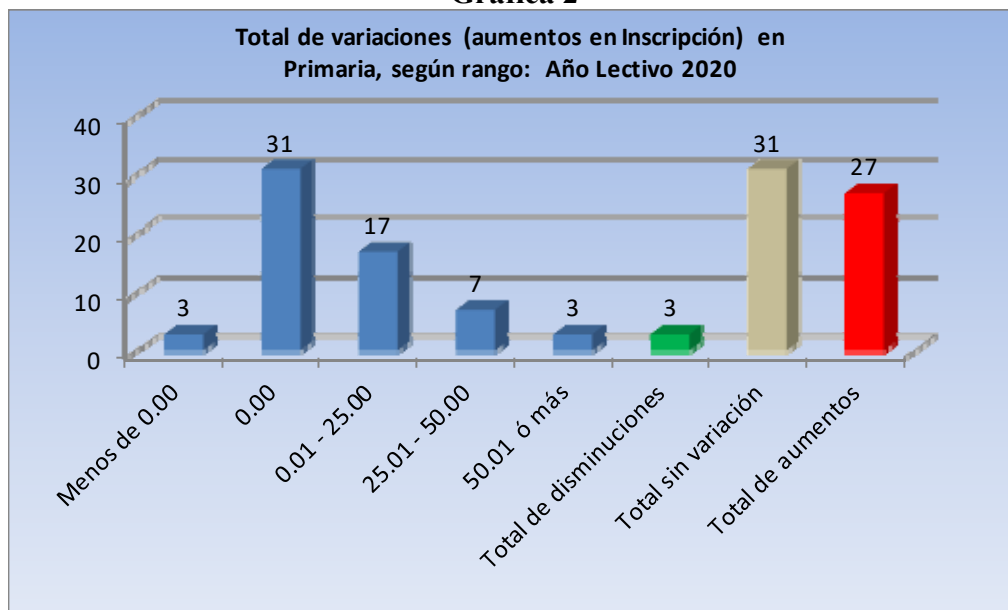

La mayoría de los aumentos de la matrícula en Primaria están ubicados en el rango de B/.0.01 hasta B/.25.00 y hasta los B/50.00, como se aprecia en la gráfica 2. Hay diecisiete (17) en el rango B/.0.01-25.00 y siete (7) en el de B/.25.01 a B/.50.00; sin variación en el costo hay treinta y uno (31) escuelas. Tres (3) escuelas no cobraron algún renglón en concepto de inscripción para el período analizado en este segmento, lo que significa una rebaja en 2020.

Veintisiete (27) aumentaron, treinta y uno (31) mantienen el mismo costo y tres (3) disminuyeron.



**Cuadro No.7**

AUTORIDAD DE PROTECCIÓN AL CONSUMIDOR Y DEFENSA DE LA COMPETENCIA  
DIRECCIÓN NACIONAL DE LIBRE COMPETENCIA  
Departamento de Información de Precios y Verificación

**COSTO DE LA INSCRIPCIÓN ESCOLAR (MATRÍCULA Y OTROS) PARA EL AÑO LECTIVO 2020, (PRIMER CICLO), SEGÚN CENTRO DE ENSEÑANZA PARTICULAR DE LA CIUDAD DE PANAMÁ: SEPTIEMBRE 2019**

| Centro de Enseñanza                                  | PREMEDIA - Educación Básica General (Costo en B./) |         |         |               |               |                             |      |
|--|--|---------|---------|---------------|---------------|-----------------------------|------|
|  | Costo  |         |         | Costo         |               | Variación                   |      |
|  | VII  | VIII    | IX      | Promedio 2020 | Promedio 2019 | B./                         | %    |
| Academia Hosanna (1)                                 | 505.00   | 505.00  | 505.00  | 505.00        | 450.00        | 55.00                       | 12.2 |
| Academia Bilingüe de San Lorenzo                     | 236.00   | 236.00  | 257.00  | 243.00        | 233.00        | 10.00                       | 4.3  |
| C.E.B.G. Monte de Sión El Buen Pastor                | 70.00  | 70.00   | 72.00   | 70.67         | 65.00         | 5.67                        | 8.7  |
| Centro Educativo Bilingüe de Tocumen                 | 310.00   | 310.00  | 310.00  | 310.00        | -             | NA                          | NA   |
| Centro Educativo Colinas de Las Cumbres              | 190.00   | 190.00  | 190.00  | 190.00        | 190.00        | 0.00                        | 0.0  |
| Centro Educativo Marie Poussepin                     | 111.00   | 111.00  | 166.00  | 129.33        | 97.33         | 32.00                       | 32.9 |
| Colegio Adventista De La Chorrera                    | 255.00   | 255.00  | 255.00  | 255.00        | 245.00        | 10.00                       | 4.1  |
| Colegio Adventista Metropolitano                     | 530.00   | 530.00  | 530.00  | 530.00        | 530.00        | 0.00                        | 0.0  |
| Colegio Anglo Mexicano                               | 562.00   | 587.00  | 587.00  | 578.67        | 578.67        | 0.00                        | 0.0  |
| Colegio Bilingüe Abba Padre                          | 190.00   | 190.00  | 190.00  | 190.00        | 195.00        | -5.00                       | -2.6 |
| Colegio Bilingüe de Cerro Viento                     | 313.00   | 333.00  | 353.00  | 333.00        | 313.00        | 20.00                       | 6.4  |
| Colegio Bilingüe de Jesús de Praga                   | 305.00   | 295.00  | 365.00  | 321.67        | 321.67        | 0.00                        | 0.0  |
| Colegio Bilingüe de Panamá                           | 405.00   | 405.00  | 405.00  | 405.00        | 390.00        | 15.00                       | 3.8  |
| Colegio Bilingüe La Academia                         | 230.00   | 230.00  | 230.00  | 230.00        | 220.00        | 10.00                       | 4.5  |
| Colegio Bilingüe Vista Hermosa                       | 426.00   | 406.00  | 406.00  | 412.67        | 419.33        | -6.66                       | -1.6 |
| Colegio Buen Pastor Getsemani                        | 250.00   | 250.00  | 250.00  | 250.00        | 250.00        | 0.00                        | 0.0  |
| Colegio Claret Panamá                                | 378.00   | 378.00  | 378.00  | 378.00        | 348.00        | 30.00                       | 8.6  |
| Colegio de Las Esclavas del Sagrado Corazón de Jesús | 465.00   | 465.00  | 490.00  | 473.33        | 473.33        | 0.00                        | 0.0  |
| Colegio Internacional de María Inmaculada            | 522.00   | 522.00  | 599.00  | 547.67        | 544.33        | 3.34                        | 0.6  |
| Colegio Isaac Rabin (2)                              | 2190.00  | 2190.00 | 2190.00 | 2190.00       | 2190.00       | 0.00                        | 0.0  |
| Colegio Javier                                       | 612.00   | 642.00  | 612.00  | 622.00        | 622.00        | 0.00                        | 0.0  |
| Colegio La Salle                                     | 569.00   | 549.00  | 574.00  | 564.00        | 555.00        | 9.00                        | 1.6  |
| Colegio Nuestra Señora de Bethlem                    | 340.00   | 340.00  | 385.00  | 355.00        | 358.33        | -3.33                       | -0.9 |
| Colegio Nuestra Señora de Lourdes                    | 424.00   | 424.00  | 424.00  | 424.00        | 414.00        | 10.00                       | 2.4  |
| Colegio Nuestra Señora del Carmen                    | 196.90   | 196.90  | 202.40  | 198.73        | 198.73        | 0.00                        | 0.0  |
| Colegio Parroquial San Judas Tadeo                   | 390.00   | 390.00  | 420.00  | 400.00        | 400.00        | 0.00                        | 0.0  |
| Colegio Pureza de María                              | 330.00   | 330.00  | 330.00  | 330.00        | 305.00        | 25.00                       | 8.2  |
| Colegio Real de Panamá                               | 700.00   | 700.00  | 700.00  | 700.00        | 700.00        | 0.00                        | 0.0  |
| Colegio San Agustín Panamá                           | 450.00   | 450.00  | 450.00  | 450.00        | 450.00        | 0.00                        | 0.0  |
| Colegio San Vicente de Paúl                          | 305.00   | 305.00  | 355.00  | 321.67        | 356.67        | -35.00                      | -9.8 |
| Colegio Santa Marta                                  | 250.00   | 250.00  | 250.00  | 250.00        | 250.00        | 0.00                        | 0.0  |
| El Colegio de Panamá                                 | 1295.00  | 1295.00 | 1295.00 | 1295.00       | 1295.00       | 0.00                        | 0.0  |
| Escuela Bella Vista                                  | 400.00   | 400.00  | 400.00  | 400.00        | 400.00        | 0.00                        | 0.0  |
| Escuela Bilingüe Saint John                          | 345.00   | 345.00  | 465.00  | 385.00        | 378.33        | 6.67                        | 1.8  |
| Escuela El Buen Pastor Catedral de Vida              | 265.00   | 265.00  | 265.00  | 265.00        | 235.00        | 30.00                       | 12.8 |
| Escuela Franco Panameña Louis Pasteur                | 260.00   | 260.00  | 260.00  | 260.00        | 255.00        | 5.00                        | 2.0  |
| Escuela Las Mañanitas El Buen Pastor                 | 230.00   | 230.00  | 230.00  | 230.00        | 220.00        | 10.00                       | 4.5  |
| Escuela Particular Amelia                            | 301.00   | 301.00  | 301.00  | 301.00        | -             | NA                          | NA   |
| Escuela Particular Osiris                            | 300.00   | 300.00  | 300.00  | 300.00        | 310.00        | -10.00                      | -3.2 |
| Escuela Montessori de Panamá                         | 395.00   | 395.00  | 395.00  | 395.00        | 395.00        | 0.00                        | 0.0  |
| Escuela Panamá (Panama School)                       | 655.00   | 658.00  | 667.00  | 660.00        | 567.00        | 93.00                       | 16.4 |
| Instituto Atenea                                     | 550.00   | 550.00  | 665.00  | 588.33        | 588.33        | 0.00                        | 0.0  |
| Instituto Bern                                       | 255.00   | 255.00  | 255.00  | 255.00        | 255.00        | 0.00                        | 0.0  |
| Instituto Bilingüe Cristo de Los Milagros (IBCM)     | 445.00   | 445.00  | 650.00  | 513.33        | 513.33        | 0.00                        | 0.0  |
| Instituto Bilingüe Internacional de Panamá           | 404.80   | 404.80  | 404.80  | 404.80        | 352.00        | 52.80                       | 15.0 |
| Instituto Bilingüe Santa María La Antigua (ISMA)     | 400.00   | 400.00  | 400.00  | 400.00        | 400.00        | 0.00                        | 0.0  |
| Instituto Comercial Ovidio De León                   | 330.00   | 330.00  | 330.00  | 330.00        | 354.00        | -24.00                      | -6.8 |
| Instituto Cultural (1)                               | 547.00   | 547.00  | 547.00  | 547.00        | 537.00        | 10.00                       | 1.9  |
| Instituto de Ciencias Aplicadas                      | 390.00   | 390.00  | 475.00  | 418.33        | 383.33        | 35.00                       | 9.1  |
| Instituto Episcopal San Cristóbal (1)                | 455.00   | 458.00  | 508.00  | 473.67        | 448.17        | 25.50                       | 5.7  |
| Instituto Italiano Enrico Fermi                      | 673.00   | 673.00  | 673.00  | 673.00        | 609.00        | 64.00                       | 10.5 |
| Instituto Justo Arosemena                            | 425.00   | 425.00  | 425.00  | 425.00        | 425.00        | 0.00                        | 0.0  |
| Instituto Panamericano (1)                           | 431.00   | 406.00  | 436.00  | 424.33        | 424.33        | 0.00                        | 0.0  |
| Instituto Tecnológico Barú                           | 380.00   | 380.00  | 380.00  | 380.00        | 340.00        | 40.00                       | 11.8 |
| Instituto Técnico Don Bosco                          | 439.40   | 439.40  | 479.40  | 452.73        | 452.73        | 0.00                        | 0.0  |
| Instituto Williams H. Kilpatrick                     | 464.00   | 464.00  | 476.00  | 468.00        | 468.00        | 0.00                        | 0.0  |
| Moisés Bilingual College                             | 300.00   | 300.00  | 300.00  | 300.00        | 300.00        | 0.00                        | 0.0  |
| Saint George International School of Panamá          | 530.00   | 530.00  | 530.00  | 530.00        | 500.00        | 30.00                       | 6.0  |
| Saint Joseph Salesian School                         | 405.00   | 405.00  | 405.00  | 405.00        | 305.00        | 100.00                      | 32.8 |
| Smart Academy Panamá                                 | 755.00   | 755.00  | 755.00  | 755.00        | 755.00        | 0.00                        | 0.0  |
| Oxford International School                          | 750.00   | 750.00  | 750.00  | 750.00        | 750.00        | 0.00                        | 0.0  |
| The Oxford School (3) (b)                            | 1000.00  | 1035.00 | 1120.00 | 1051.67       | 1051.67       | 0.00                        | 0.0  |
| The Oxford School (3) (a)                            | 1000.00  | 1035.00 | 1070.00 | 1035.00       | 1051.67       | -16.67                      | -1.6 |
| <b>TOTAL DE COLEGIOS INFORMANTES...</b>              |  |         |         | <b>62</b>     |               | <b>61</b> Datos comparables |      |

(1): Incluye cuota mensual

(2): Incluye servicios Educativos varios

(3): Los costos para estudiantes matriculados de 2016 en adelante son distintos.

FUENTE: ACODECO

|                        | B./    | %     |
|------------------------|--------|-------|
| Δ Promedio             | 28.35  | 8.8   |
| Mínimo                 | -35.00 | -9.8  |
| Máximo                 | 100.00 | 32.9  |
| <i>Aumentos</i>        |        |       |
| <i>Sin Variación</i>   |        |       |
| Porcentaje de aumentos |        | 42.62 |

En cuanto al Costo de Inscripción (matrícula y otros cargos) para el segmento de Pre Media, obtuvimos 61 datos comparables para el período escolar 2020 y tenemos que:

- Veintiocho (28) colegios no variaron sus costos por inscripción y/o matrícula.
- Siete disminuciones: Colegio San Vicente de Paúl (B/.35.00), Instituto Comercial Ovidio De León (B/.24.00), The Oxford School (B/.16.67), Escuela Particular Osiris (B/.10.00), Colegio Bilingüe Vista Hermosa (B/.6.66), Colegio Bilingüe Abba Padre (B/.5.00) y Colegio Nuestra Señora de Bethlem (B/.3.33) menos en concepto de inscripción.
- Veintiseis (26) mostraron aumentos que se ubican en un rango desde B/.3.34 hasta B/.100.00, siendo el Saint Joseph Salesian School quien presentó el mayor aumento en matrícula para este informe.
- El 42.62% de los colegios encuestados y que eran comparables del total que reportó información, aumentó la matrícula o inscripción, en comparación con los costos del año anterior, para este segmento de Pre Media.

**Cuadro No.8**

AUTORIDAD DE PROTECCIÓN AL CONSUMIDOR Y DEFENSA DE LA COMPETENCIA  
DIRECCIÓN NACIONAL DE LIBRE COMPETENCIA  
Departamento de Información de Precios y Verificación  
**COSTO DE LA INSCRIPCIÓN ESCOLAR (MATRÍCULA Y OTROS) PARA EL AÑO LECTIVO 2020,  
(BACHILLERATOS), SEGÚN CENTRO DE ENSEÑANZA PARTICULAR DE LA CIUDAD DE PANAMÁ:  
SEPTIEMBRE 2019**

| Centro de Enseñanza                                    | MEDIA - Años de Bachillerato (Costo en B./) |         |         |                     |                     |                   |       |
|--|---|---------|---------|---------------------|---------------------|-------------------|-------|
|  | X   | XI      | XII     | Costo Promedio 2020 | Costo Promedio 2019 | Variación         |       |
|  |   |         |         |                     |                     | B./               | %     |
| Academia Hosanna (1) (a y b)                           | 520.00                                      | 520.00  | 520.00  | 520.00              | 475.00              | 45.00             | 9.5   |
| Academia Bilingüe de San Lorenzo                       | 257.00                                      | 272.00  | 272.00  | 267.00              | 257.00              | 10.00             | 3.9   |
| Centro Educativo Bilingüe de Tocumen                   | 355.00                                      | 355.00  | 355.00  | 355.00              | -                   | NA                | NA    |
| Centro Educativo Colinas de Las Cumbres                | 190.00                                      | 190.00  | 190.00  | 190.00              | 190.00              | 0.00              | 0.0   |
| Centro Educativo Marie Poussepin                       | 116.00                                      | 116.00  | 181.00  | 137.67              | 100.67              | 37.00             | 36.8  |
| Colegio Adventista De La Chorrera                      | 270.00                                      | 270.00  | 270.00  | 270.00              | 252.00              | 18.00             | 7.1   |
| Colegio Adventista Metropolitano (a)                   | 490.00                                      | 490.00  | 490.00  | 490.00              | 490.00              | 0.00              | 0.0   |
| Colegio Adventista Metropolitano (d)                   | 495.00                                      | 495.00  | 495.00  | 495.00              | 495.00              | 0.00              | NA    |
| Colegio Anglo Mexicano (d)                             | 488.00                                      | 488.00  | 488.00  | 488.00              | 488.00              | 0.00              | 0.0   |
| Colegio Anglo Mexicano (a, c)                          | 458.00                                      | 458.00  | 458.00  | 458.00              | 458.00              | 0.00              | 0.0   |
| Colegio Bilingüe Abba Padre                            | 190.00                                      | 190.00  | 190.00  | 190.00              | -                   | NA                | NA    |
| Colegio Bilingüe de Cerro Viento (a)                   | 333.00                                      | 358.00  | 408.00  | 366.33              | 346.33              | 20.00             | 5.8   |
| Colegio Bilingüe de Cerro Viento (d)                   | 353.00                                      | 353.00  | 403.00  | 369.67              | 349.67              | 20.00             | 5.7   |
| Colegio Bilingüe de Jesús de Praga (a)                 | 335.00                                      | 335.00  | 415.00  | 361.67              | 361.67              | 0.00              | 0.0   |
| Colegio Bilingüe de Jesús de Praga (d)                 | 330.00                                      | 330.00  | 413.00  | 357.67              | 357.67              | 0.00              | 0.0   |
| Colegio Bilingüe de Panamá                             | 410.00                                      | 410.00  | 410.00  | 410.00              | 395.00              | 15.00             | 3.8   |
| Colegio Bilingüe La Academia                           | 240.00                                      | 240.00  | 240.00  | 240.00              | 230.00              | 10.00             | 4.3   |
| Colegio Claret Panamá                                  | 398.00                                      | 398.00  | 398.00  | 398.00              | 393.00              | 5.00              | 1.3   |
| Colegio de Las Esclavas del Sagrado Corazón de Jesús   | 465.00                                      | 465.00  | 500.00  | 476.67              | 476.67              | 0.00              | 0.0   |
| Colegio Internacional de María Inmaculada (a) (d)      | 547.00                                      | 549.00  | 627.00  | 574.33              | 574.33              | 0.00              | 0.0   |
| Colegio Isaac Rabin (b) (2)                            | 2220.00                                     | 2220.00 | 2420.00 | 2286.67             | 2286.67             | 0.00              | 0.0   |
| Colegio Javier   | 662.00                                      | 632.00  | -       | 647.00              | 647.00              | 0.00              | 0.0   |
| Colegio La Salle                                       | 494.00                                      | 584.00  | 674.00  | 584.00              | 575.67              | 8.33              | 1.4   |
| Colegio Nuestra Señora de Bethlem (a)                  | 410.00                                      | 370.00  | 370.00  | 383.33              | 396.67              | -13.34            | -3.4  |
| Colegio Nuestra Señora de Bethlem (b)                  | 410.00                                      | 370.00  | 370.00  | 383.33              | 370.00              | 13.33             | 3.6   |
| Colegio Nuestra Señora de Lourdes (a, b, e)            | 429.00                                      | 429.00  | 429.00  | 429.00              | 414.00              | 15.00             | 3.6   |
| Colegio Nuestra Señora del Carmen ( e )                | 247.50                                      | 258.50  | 291.50  | 265.83              | 265.83              | 0.00              | 0.0   |
| Colegio Parroquial San Judas Tadeo (a,d)               | 405.00                                      | 405.00  | 485.00  | 431.67              | 431.67              | 0.00              | 0.0   |
| Colegio Pureza de María                                | 335.00                                      | 335.00  | 335.00  | 335.00              | 320.00              | 15.00             | 4.7   |
| Colegio Real de Panamá                                 | 700.00                                      | 700.00  | 700.00  | 700.00              | 700.00              | 0.00              | 0.0   |
| Colegio San Agustín Panamá                             | 450.00                                      | 450.00  | 450.00  | 450.00              | 450.00              | 0.00              | 0.0   |
| Colegio San Vicente de Paul (a,b)                      | 335.00                                      | 335.00  | 415.00  | 361.67              | 410.00              | -48.33            | -11.8 |
| Colegio Santa Marta                                    | 250.00                                      | 250.00  | 250.00  | 250.00              | 250.00              | 0.00              | 0.0   |
| El Colegio de Panamá                                   | 1320.00                                     | 1320.00 | 1320.00 | 1320.00             | 1320.00             | 0.00              | 0.0   |
| Escuela Bella Vista                                    | 400.00                                      | 400.00  | 400.00  | 400.00              | 400.00              | 0.00              | 0.0   |
| Escuela Bilingüe Saint John                            | 420.00                                      | 420.00  | 540.00  | 460.00              | 455.00              | 5.00              | 1.1   |
| Escuela Franco Panameña Louis Pasteur                  | 265.00                                      | 265.00  | 265.00  | 265.00              | 260.00              | 5.00              | 1.9   |
| Escuela Las Mañanitas El Buen Pastor                   | 235.00                                      | 235.00  | 235.00  | 235.00              | 225.00              | 10.00             | 4.4   |
| Escuela Montessori de Panamá                           | 395.00                                      | 395.00  | 395.00  | 395.00              | 395.00              | 0.00              | 0.0   |
| Escuela Panamá (Panama School) (a)                     | 673.00                                      | 681.00  | 688.00  | 680.67              | 587.67              | 93.00             | 15.8  |
| Escuela Panamá (Panama School) (d)                     | 733.00                                      | 745.00  | 749.00  | 742.33              | 649.33              | 93.00             | 14.3  |
| Instituto Atenea (a) y (d)                             | 601.00                                      | 601.00  | 761.00  | 654.33              | 654.33              | 0.00              | 0.0   |
| Instituto Bern   | 260.00                                      | 260.00  | 260.00  | 260.00              | 260.00              | 0.00              | 0.0   |
| Instituto Bilingüe Cristo de Los Milagros (IBCM) (d)   | 470.00                                      | 475.00  | 685.00  | 543.33              | 543.33              | 0.00              | 0.0   |
| Instituto Bilingüe Cristo de Los Milagros (IBCM) (a)   | 455.00                                      | 460.00  | 670.00  | 528.33              | 528.33              | 0.00              | 0.0   |
| Instituto Bilingüe Internacional de Panamá (a) (d) (h) | 436.43                                      | 436.43  | 436.43  | 436.43              | 379.50              | 56.93             | 15.0  |
| Instituto Bilingüe Santa María La Antigua (ISMA)       | 600.00                                      | 600.00  | 600.00  | 600.00              | 400.00              | 200.00            | 50.0  |
| Instituto Comercial Ovidio De León                     | 350.00                                      | 370.00  | 370.00  | 363.33              | 404.00              | -40.67            | -10.1 |
| Instituto Cultural (b) y (e)                           | 553.00                                      | 553.00  | 558.00  | 554.67              | 544.67              | 10.00             | 1.8   |
| Instituto de Ciencias Aplicadas                        | 390.00                                      | 390.00  | 495.00  | 425.00              | 396.67              | 28.33             | 7.1   |
| Instituto Episcopal San Cristóbal (1) (a)              | 435.00                                      | 435.00  | 565.00  | 478.33              | 452.83              | 25.50             | 5.6   |
| Instituto Episcopal San Cristóbal (1) (c)              | 441.00                                      | 433.00  | 557.00  | 477.00              | 451.50              | 25.50             | 5.6   |
| Instituto Episcopal San Cristóbal (1) (d)              | 448.00                                      | 444.00  | 574.00  | 488.67              | 463.17              | 25.50             | 5.5   |
| Instituto Italiano Enrico Fermi (1)                    | 663.00                                      | 663.00  | 663.00  | 663.00              | 609.00              | 54.00             | 8.9   |
| Instituto Justo Arosemena                              | 435.00                                      | 435.00  | 435.00  | 435.00              | 435.00              | 0.00              | 0.0   |
| Instituto Panamericano (1) (a)                         | 424.00                                      | 459.00  | 493.00  | 458.67              | 458.67              | 0.00              | 0.0   |
| Instituto Panamericano (1) (c)                         | 424.00                                      | 459.00  | 463.00  | 448.67              | 448.67              | 0.00              | 0.0   |
| Instituto Panamericano (1) (d)                         | 439.00                                      | 474.00  | 450.50  | 454.50              | 454.50              | 0.00              | 0.0   |
| Instituto Panamericano (1) (g)                         | 429.00                                      | 479.00  | 518.00  | 475.33              | 475.33              | 0.00              | 0.0   |
| Instituto Tecnológico Barú (a)                         | 380.00                                      | 380.00  | 380.00  | 380.00              | 340.00              | 40.00             | 11.8  |
| Instituto Tecnológico Barú (d)                         | 385.00                                      | 385.00  | 385.00  | 385.00              | 345.00              | 40.00             | 11.6  |
| Instituto Técnico Don Bosco                            | 445.40                                      | 445.40  | 570.40  | 487.07              | 487.07              | 0.00              | 0.0   |
| Instituto Williams H. Kilpatrick                       | 496.00                                      | 504.00  | 504.00  | 501.33              | 501.33              | 0.00              | 0.0   |
| Moisés Bilingual College (c) (a)                       | 380.00                                      | 380.00  | 380.00  | 380.00              | 380.00              | 0.00              | 0.0   |
| Saint George International School of Panamá            | 580.00                                      | 580.00  | 580.00  | 580.00              | 550.00              | 30.00             | 5.5   |
| Saint Joseph Salesian School                           | 520.00                                      | 520.00  | -       | 520.00              | 320.00              | 200.00            | 62.5  |
| Smart Academy Panamá                                   | 755.00                                      | 755.00  | 755.00  | 755.00              | 755.00              | 0.00              | 0.0   |
| Oxford International School                            | 750.00                                      | 750.00  | 750.00  | 750.00              | 750.00              | 0.00              | 0.0   |
| The Oxford School (3) (b)                              | 1125.00                                     | 1220.00 | 1285.00 | 1210.00             | 1210.00             | 0.00              | 0.0   |
| The Oxford School (3) (a)                              | 1060.00                                     | 1140.00 | 1235.00 | 1145.00             | 1145.00             | 0.00              | 0.0   |
| <b>TOTAL DE INFORMANTES...</b>                         |   |         |         | <b>70</b>           | <b>68</b>           | Datos Comparables |       |

(1) Incluye cuota mensual

(a) Comercio, (b) Ciencias y Letras, (c) Letras, (d) Ciencias, (e) Ciencias y Tecnología o Informática, (f) Letras y Turismo (g) Comunicación y cine

(h) Marítimo

(2) Incluye servicios Educativos varios

(3) Los costos para estudiantes matriculados de 2016 en adelante son distintos.

FUENTE: ACODEC

|                        | B./    | %      |
|------------------------|--------|--------|
| Δ Promedio             | 39.11  | 10.66  |
| Mínimo                 | -48.33 | -11.80 |
| Máximo                 | 200.00 | 62.50  |
| Aumentos               |        | 30     |
| Sin Variación          |        | 35     |
| Porcentaje de aumentos |        | 44.12  |

En relación al Costo de Inscripción (matrícula y otros cargos) para el segmento de Media, obtuvimos 68 datos comparables para el período escolar 2020 y tenemos que:

- ❑ Treinta y cinco (35) no variaron sus costos por inscripción y/o matrícula.
- ❑ Treinta (30) mostraron aumentos que se ubican en un rango desde B/.5.00 hasta B/.200.00, siendo el Instituto Bilingüe Santa María La Antigua y el Saint Joseph Salesian School quienes presentaron los mayores aumentos en matrícula en este momento.
- ❑ Hay tres disminuciones (Colegio San Vicente de Paul B/.48.33, Instituto Comercial Ovidio De León B/.40.67 y Colegio Nuestra Señora de Bethlem B/.13.34), ya que no cobraron algunos rubros para este período estudiado.

El 44.12% de los datos comparables, según bachilleratos de colegios encuestados aumentó la matrícula o inscripción, en comparación con los costos del año anterior, para este segmento de Educación Media.

**CONCLUSIONES**

En cuanto al costo de *inscripción*, observamos que en la tabla 1 de frecuencias, los incrementos de kínder, primaria, pre media y media se distribuyen en su mayoría en las clases que contienen los rangos de B/.0.01-25.00 (hasta 25 Balboas).

Tabla 1

**Frecuencia de Variaciones en el costo de la Inscripción para el año lectivo 2020,  
según monto**

| Rango del Monto (B/) de Variaciones | Cantidad de Variaciones y/ó Colegios (Según nivel) |           |           |           |
|-------------------------------------|--|-----------|-----------|-----------|
|                                     | Kínder   | Primaria  | Pre media | Media (1) |
| Menos de 0.00                       | 3  | 3         | 7         | 3         |
| 0.00                                | 32   | 31        | 28        | 35        |
| 0.01 - 25.00                        | 16   | 17        | 14        | 15        |
| 25.01 - 50.00                       | 5  | 7         | 7         | 9         |
| 50.01 ó más                         | 3  | 3         | 5         | 6         |
| <b>Total de disminuciones</b>       | <b>3</b>   | <b>3</b>  | <b>7</b>  | <b>3</b>  |
| <b>Total sin variación</b>          | <b>32</b>  | <b>31</b> | <b>28</b> | <b>35</b> |
| <b>Total de aumentos</b>            | <b>24</b>  | <b>27</b> | <b>26</b> | <b>30</b> |
| <b>TOTAL COMPARABLES...</b>         | <b>59</b>  | <b>61</b> | <b>61</b> | <b>68</b> |

(1) Incluye varios Bachilleratos en algunos centros de enseñanza.

Fuente: ACODECO

**Porcentaje de Aumentos totales en concepto de Inscripción, en relación a la muestra:**

|             |  |
|-------------|--|
| Pre-escolar | 40.68% de los centros de enseñanza de la muestra (Kínder)      |
| Primaria    | 44.26% de los centros de enseñanza de la muestra               |
| Premedia    | 42.62% de los centros de enseñanza de la muestra               |
| Media       | 44.12% de los datos de los centros de enseñanza de la muestra. |

Podemos decir entonces, que poco más de un tercio de los centros de enseñanza muestreados aumentaron su matrícula para el año lectivo 2020.

Tabla 2

**Frecuencia de Variaciones en el costo de la anualidad para el año lectivo 2020,  
según monto**

| Rango del Monto (B./) de Variaciones | Cantidad de Variaciones y/ó Colegios (Según nivel) |           |           |           |
|--------------------------------------|--|-----------|-----------|-----------|
|                                      | Kinder   | Primaria  | Pre media | Media (1) |
| Menos de 0.00                        | 0  | 2         | 1         | 1         |
| 0.00                                 | 21   | 19        | 21        | 22        |
| 0.01 - 100.00                        | 19   | 19        | 19        | 12        |
| 100.01 - 200.00                      | 10   | 12        | 8         | 11        |
| 200.01 - 300.00                      | 6  | 5         | 8         | 7         |
| 300.01 ó más                         | 3  | 4         | 3         | 5         |
| <b>Total de disminuciones</b>        | <b>0</b>   | <b>2</b>  | <b>1</b>  | <b>1</b>  |
| <b>Total sin variación</b>           | <b>21</b>  | <b>19</b> | <b>21</b> | <b>22</b> |
| <b>Total de aumentos</b>             | <b>38</b>  | <b>40</b> | <b>38</b> | <b>35</b> |
| <b>TOTAL COMPARABLES...</b>          | <b>59</b>  | <b>61</b> | <b>60</b> | <b>58</b> |

(1) Incluye varios Bachilleratos en algunos centros de enseñanza.

Fuente: ACODECO

En la tabla 2 de frecuencias de las variaciones en la *anualidad* observamos que los aumentos se distribuyen principalmente entre los rangos de B/.0.01 – B/.100.00 hasta B/.200.01 – 300.00, seguido del rango B/.300.01 ó más.

**Porcentajes de Aumentos Totales en concepto de Anualidad, en relación a la muestra:**

|             |  |
|-------------|--|
| Pre-escolar | 64.41% de los centros de enseñanza de la muestra (Kinder)      |
| Primaria    | 65.57% de los centros de enseñanza de la muestra               |
| Pre media   | 63.33% de los centros de enseñanza de la muestra               |
| Media       | 60.34% de los datos de los centros de enseñanza de la muestra. |

Podemos aseverar, según los resultados obtenidos, que más del 50.00% de los centros de enseñanza encuestados aumentaron su anualidad para el año lectivo 2020, dependiendo del nivel estudiado.

## Cuadro 9

AUTORIDAD DE PROTECCIÓN AL CONSUMIDOR Y DEFENSA DE LA COMPETENCIA  
DIRECCIÓN NACIONAL DE LIBRE COMPETENCIA  
Departamento de Información de Precios y Verificación  
**INCREMENTO PROMEDIO EN LA ANUALIDAD DE ALGUNOS CENTROS DE ENSEÑANZA  
PARTICULARES  
DE LA CIUDAD DE PANAMÁ, POR NIVEL, SEGÚN COLEGIO: AÑO LECTIVO 2020**

| Colegio  | Nivel / Variación Promedio en la anualidad (en Balboas) |               |               |               |               |
|--|---|---------------|---------------|---------------|---------------|
|  | Parvulario  |               | Primaria      | Premedia      | Media         |
|  | Pre kinder  | Kinder        |               |               |               |
| Academia Hossana                                 | 198.00  | 198.00        | 189.00        | 225.00        | 180.00        |
| Academia Bilingüe de San Lorenzo                 | 50.00   | 80.00         | 150.00        | 150.00        | 150.00        |
| C.E.B.G. Monte de Sión El Buen Pastor            | 151.25  | 165.00        | 154.00        | 91.67         | NA            |
| Centro Educativo Marie Poussepin                 | 80.00   | 80.00         | 50.00         | 60.00         | 90.00         |
| Colegio Adventista De La Chorrera                | 50.00   | 50.00         | 100.00        | 50.00         | 50.00         |
| Colegio Anglo Mexicano                           | 200.00  | 200.00        | 200.00        | 200.00        | 200.00        |
| Colegio Bilingüe de Panamá                       | 100.00  | 100.00        | 150.00        | 150.00        | 150.00        |
| Colegio Bilingüe de Cerro Viento                 | 50.00   | 50.00         | 50.00         | 50.00         | 50.00         |
| Colegio Bilingüe La Academia                     | 100.00  | 100.00        | 100.00        | 100.00        | 100.00        |
| Colegio Buen Pastor Getsemaní                    | 100.00  | 100.00        | 100.00        | 100.00        | NA            |
| Colegio Claret Panamá                            | 100.00  | 100.00        | 100.00        | 0.00          | 0.00          |
| Colegio Internacional de María Inmaculada        | 50.00   | 50.00         | 50.00         | 50.00         | 70.00         |
| Colegio Javier                                   | 0.00  | 230.00        | 305.00        | 266.66        | 285.00        |
| Colegio La Salle                                 | 280.00  | 280.00        | 280.00        | 280.00        | 280.00        |
| <b>Colegio Nuestra Señora de Lourdes</b>         | <b>400.00</b>   | <b>400.00</b> | <b>400.00</b> | <b>400.00</b> | <b>400.00</b> |
| Colegio Pureza de María                          | 300.00  | 300.00        | 300.00        | 300.00        | 300.00        |
| Colegio Real de Panamá                           | 200.00  | 200.00        | 200.00        | 250.00        | 300.00        |
| Colegio San Agustín Panamá                       | 250.00  | 250.00        | 250.00        | 250.00        | 250.00        |
| Colegio San Vicente de Paúl                      | 250.00  | 250.00        | 250.00        | 250.00        | 250.00        |
| El Colegio de Panamá                             | 100.00  | 100.00        | 100.00        | 100.00        | 100.00        |
| Escuela Bilingüe Saint John                      | 100.00  | 100.00        | 100.00        | 100.00        | 100.00        |
| Escuela El Buen Pastor Catedral de Vida          | NA  | 50.00         | 50.00         | 50.00         | NA            |
| Escuela Franco Panameña Louis Pasteur            | 100.00  | 100.00        | 100.00        | 50.00         | 50.00         |
| Escuela Las Mañanitas El Buen Pastor             | 50.00   | 50.00         | 53.34         | 50.00         | 50.00         |
| Escuela Particular Osiris                        | 0.00  | 0.00          | -5.00         | 0.00          | NA            |
| Escuela Montessori de Panamá                     | 200.00  | 200.00        | 200.00        | 200.00        | 200.00        |
| Escuela Panamá (Panama School) (a,d)             | 100.00  | 100.00        | 100.00        | 100.00        | 133.34        |
| Instituto Bern                                   | 0.00  | 0.00          | 50.00         | 50.00         | 0.00          |
| Instituto Bilingüe Internacional de Panamá       | 129.60  | 129.60        | 139.20        | 153.60        | 163.20        |
| Instituto Bilingüe Santa María La Antigua (ISMA) | 50.00   | 50.00         | 50.00         | 50.00         | -150.00       |
| Instituto Cultural                               | 100.00  | 100.00        | 100.00        | 100.00        | 100.00        |
| Instituto de Ciencias Aplicadas                  | NA  | 165.00        | 165.00        | 165.00        | 165.00        |
| <b>Instituto Episcopal San Cristóbal</b>         | <b>330.00</b>   | <b>330.00</b> | <b>330.00</b> | <b>330.00</b> | <b>330.00</b> |
| Instituto Italiano Enrico Fermi                  | 165.00  | 165.00        | 165.00        | 165.00        | 165.00        |
| Instituto Tecnológico Barú                       | 100.00  | 100.00        | 100.00        | 100.00        | 100.00        |
| Instituto Técnico Don Bosco                      | NA  | 200.00        | 200.00        | 200.00        | 200.00        |
| Instituto Williams H. Kilpatrick                 | 0.50  | 0.50          | 0.00          | 0.00          | 0.00          |
| Moisés Bilingual College                         | 0.00  | 0.00          | 100.00        | 100.00        | 0.00          |
| Saint George International School of Panama      | 250.00  | 250.00        | 250.00        | 250.00        | 250.00        |
| Saint Joseph Salesian School                     | 200.00  | 200.00        | 200.00        | 100.00        | 0.00          |
| <b>Smart Academy</b>                             | NA  | <b>550.00</b> | <b>550.00</b> | <b>550.00</b> | <b>550.00</b> |
| The Oxford School                                | NA  | NA            | 23.84         | 0.00          | 133.33        |
| <b>Cantidad de Incrementos por nivel...</b>      | <b>32</b>   | <b>37</b>     | <b>39</b>     | <b>37</b>     | <b>32</b>     |

(a) Comercio, (b) Letras (d) Ciencias, (f) Letras y Turismo

**En negrita los mayores incrementos**

FUENTE: ACODECO

Miembro de CONCADECO, (Consejo Centroamericano de Protección al Consumidor)

|                  |        |
|------------------|--------|
| Máximo aumento   | 550.00 |
| Mínimo aumento   | 0.50   |
| Promedio aumento | 163.15 |

- El mayor incremento promedio en la anualidad lo muestra el Smart Academy Panama (B/.550.00 en los segmentos Kinder, Primaria, Pre media y Media), el Colegio Nuestra Señora de Lourdes (B/.400.00 en todos los segmentos) y el Instituto Episcopal San Cristóbal (B/.330.00 de aumento en todos los segmentos ofertados).
- El monto promedio de aumentos fue de B/.163.15.
- El rango de incrementos en la anualidad para el período lectivo 2020 está entre B/.0.50 y B/.550.00.



## Cuadro 10

AUTORIDAD DE PROTECCIÓN AL CONSUMIDOR Y DEFENSA DE LA COMPETENCIA  
DIRECCIÓN NACIONAL DE LIBRE COMPETENCIA  
Departamento de Información de Precios y Verificación

**INCREMENTO PROMEDIO EN EL COSTO DE INSCRIPCIÓN (MATRICULA Y OTROS) DE ALGUNOS  
CENTROS DE ENSEÑANZA PARTICULARES DE LA CIUDAD DE PANAMÁ: AÑO LECTIVO 2020**

| Centro de Enseñanza                                     | Nivel / Aumento promedio del costo de matrícula en Balboas) |              |              |               |               |
|---|---|--------------|--------------|---------------|---------------|
|   | Parvulario  |              | Primaria     | Premedia      | Media         |
|   | Pre Kinder  | Kinder       |              |               |               |
| Academia Hossana  | 22.00   | 22.00        | 59.00        | 55.00         | 45.00         |
| Academia Bilingüe San Lorenzo                           | 10.00   | 10.00        | 5.00         | 10.00         | 10.00         |
| C.E.B.G. Monte de Sión El Buen Pastor                   | 5.00  | 5.00         | 5.00         | 5.67          | NA            |
| Centro Educativo Marie Poussepin                        | 37.00   | 37.00        | 32.00        | 32.00         | 37.00         |
| Colegio Adventista De La Chorrera                       | 22.00   | 22.00        | 12.00        | 10.00         | 18.00         |
| Colegio Bilingüe de Cerro Viento                        | 20.00   | 20.00        | 20.00        | 20.00         | 20.00         |
| Colegio Bilingüe de Panamá                              | 25.00   | 25.00        | 20.00        | 15.00         | 15.00         |
| Colegio Bilingüe La Academia                            | 10.00   | 10.00        | 10.00        | 10.00         | 10.00         |
| Colegio Claret Panamá                                   | 25.00   | 25.00        | 24.00        | 30.00         | 5.00          |
| Colegio Internacional de María Inmaculada               | 10.00   | 10.00        | 1.66         | 3.34          | 0.00          |
| Colegio Javier  | 0.00  | 0.00         | 4.50         | 0.00          | 0.00          |
| Colegio La Salle  | 19.00   | 19.00        | 19.00        | 9.00          | 8.33          |
| Colegio Nuestra Señora de Lourdes                       | 0.00  | 0.00         | 5.00         | 10.00         | 15.00         |
| Colegio Pureza de María                                 | 15.00   | 15.00        | 25.00        | 25.00         | 15.00         |
| Escuela Bilingüe Saint John                             | 5.00  | 5.00         | 5.00         | 6.67          | 5.00          |
| Escuela El Buen Pastor Catedral de Vida                 | NA  | 0.00         | 30.00        | 30.00         | NA            |
| Escuela Franco Panameña Louis Pasteur                   | 5.00  | 5.00         | 5.00         | 5.00          | 5.00          |
| Escuela Las Mañanitas El Buen Pastor                    | 13.00   | 16.00        | 16.00        | 10.00         | 10.00         |
| Escuela Particular Osiris                               | -5.00   | -5.00        | 22.50        | -10.00        | NA            |
| <b>Escuela Panamá (Panama School) (a)</b>               | <b>93.00</b>  | <b>93.00</b> | <b>93.00</b> | <b>93.00</b>  | <b>93.00</b>  |
| Escuela Panamá (Panama School) (d)                      |   |              |              |               | <b>93.00</b>  |
| Instituto Bilingüe Internacional de Panamá              | 59.40   | 59.40        | 45.38        | 52.80         | 56.93         |
| <b>Instituto Bilingüe Santa María La Antigua (ISMA)</b> | <b>0.00</b>   | <b>0.00</b>  | <b>0.00</b>  | <b>0.00</b>   | <b>200.00</b> |
| Instituto Comercial Ovidio De León                      | 0.00  | 30.00        | -5.00        | -24.00        | -40.67        |
| Instituto Cultural (1)                                  | 10.00   | 10.00        | 10.00        | 10.00         | 10.00         |
| Instituto de Ciencias Aplicadas                         | NA  | 5.00         | 50.00        | 35.00         | 28.33         |
| Instituto Episcopal San Cristóbal                       | 25.50   | 25.50        | 26.50        | 25.50         | 25.50         |
| Instituto Italiano Enrico Fermi                         | 54.00   | 54.00        | 57.67        | 64.00         | 54.00         |
| Instituto Tecnológico Barú                              | 40.00   | 40.00        | 40.00        | 40.00         | 40.00         |
| Instituto Williams H. Kilpatrick                        | 40.00   | 0.00         | 0.00         | 0.00          | 0.00          |
| Saint George International School of Panama             | 30.00   | 30.00        | 30.00        | 30.00         | 30.00         |
| <b>Saint Joseph Salesian School</b>                     | <b>0.00</b>   | <b>0.00</b>  | <b>0.00</b>  | <b>100.00</b> | <b>200.00</b> |
| <b>Cantidad de Incrementos por nivel...</b>             | <b>22</b>   | <b>23</b>    | <b>26</b>    | <b>25</b>     | <b>24</b>     |

(a) Comercio, (c) Letras, (d) Ciencias

**En negrita los mayores incrementos**

(1) Cobran una cuota mensual en la matrícula

Fuente: ACODECO

|                  |        |
|------------------|--------|
| Máximo aumento   | 200.00 |
| Mínimo aumento   | 1.66   |
| Promedio aumento | 29.18  |

- ❑ En relación al aumento promedio en el costo de inscripción, el mayor lo presentó el Saint Joseph Salesian School (B/.100.00 en el segmento de educación Pre Media y B/.200.00 en Media), seguido del Instituto Bilingüe Santa María La Antigua (ISMA) (B/.200.00 en el segmento Media) y la Escuela Panamá (Panama School) la cual presentó un aumento en todos los segmentos ofertados (B/.93.00).
- ❑ Entre los centros de enseñanza que presentaron los aumentos menos significativos están el Colegio Javier (B/.4.50 en el segmento Primaria), C.E.B.G. Monte de Sión El Buen Pastor (B/.5.00 y 5.67 en promedio, según el segmento analizado) seguido de la Escuela Franco Panameña Louis Pasteur (B/.5.00 en todos segmentos).y Escuela Bilingüe Saint John (B/.5.00 en Pre escolar, Primaria y Media y B/.6.67 segmento Pre Media.).
- ❑ El monto promedio de aumento en concepto de inscripción para el año lectivo 2020 es de B/.29.18.
- ❑ El rango de incrementos promedio está entre los B/.1.66 y B/.200.00.

## ANEXOS

| <b><i>Estadística Descriptiva: Anualidad Sección Primaria 2020</i></b> |            |
|--|------------|
| Media  | 2006.60    |
| Error típico   | 147.32     |
| Mediana  | 1650.00    |
| Moda   | 1300.00    |
| Desviación estándar  | 1169.28    |
| Varianza de la muestra   | 1367218.68 |
| Curtosis   | 3.20       |
| Coefficiente de asimetría  | 1.65       |
| Rango  | 6216.67    |
| Mínimo   | 150.00     |
| Máximo   | 6366.67    |
| Suma   | N/A        |
| Cuenta   | 63         |

Para tener una idea de este mercado, observamos el segmento de educación primaria (I a VI grado), tenemos el resumen de estadísticas descriptivas con los principales resultados para esta muestra de los costos de anualidad de 63 centros de enseñanza estudiados.

En promedio, los consumidores ó acudientes pagarán cerca de B/.200.00 en concepto de cuotas mensuales por la anualidad en 2020, (B/.200.66) por alumno. El Coeficiente de Curtosis analiza el grado de concentración que presentan los valores alrededor de la zona central de la distribución y al ser positivo (+) indica un elevado grado de concentración alrededor de los valores centrales de la distribución, como se aprecia en la Gráfica 3 de dispersión que presentamos a continuación, en la página siguiente.

La asimetría describe si la curva que forman los valores de la serie presenta la misma forma a izquierda y derecha de un valor central (media aritmética). En una distribución asimétrica positiva; existe mayor concentración de valores a la derecha de la media que a su izquierda, como en este caso (1.65). También se dice que una distribución es simétrica a la derecha o tiene sesgo positivo cuando el valor de la media aritmética es mayor que la mediana y éste valor de la mediana a su vez es mayor que la moda como en esta ocasión.

El Coeficiente de variación es la relación entre la desviación típica de una muestra y su media. Se suele expresar en porcentajes. En nuestro caso en esta distribución sus datos son heterogéneos, ya que el resultado es 58.27%.

Hay valores extremos que van desde B/.887.33 la opción más económica hasta B/.6,366.67 la más onerosa (Ver gráfica a continuación).

Gráfica 3

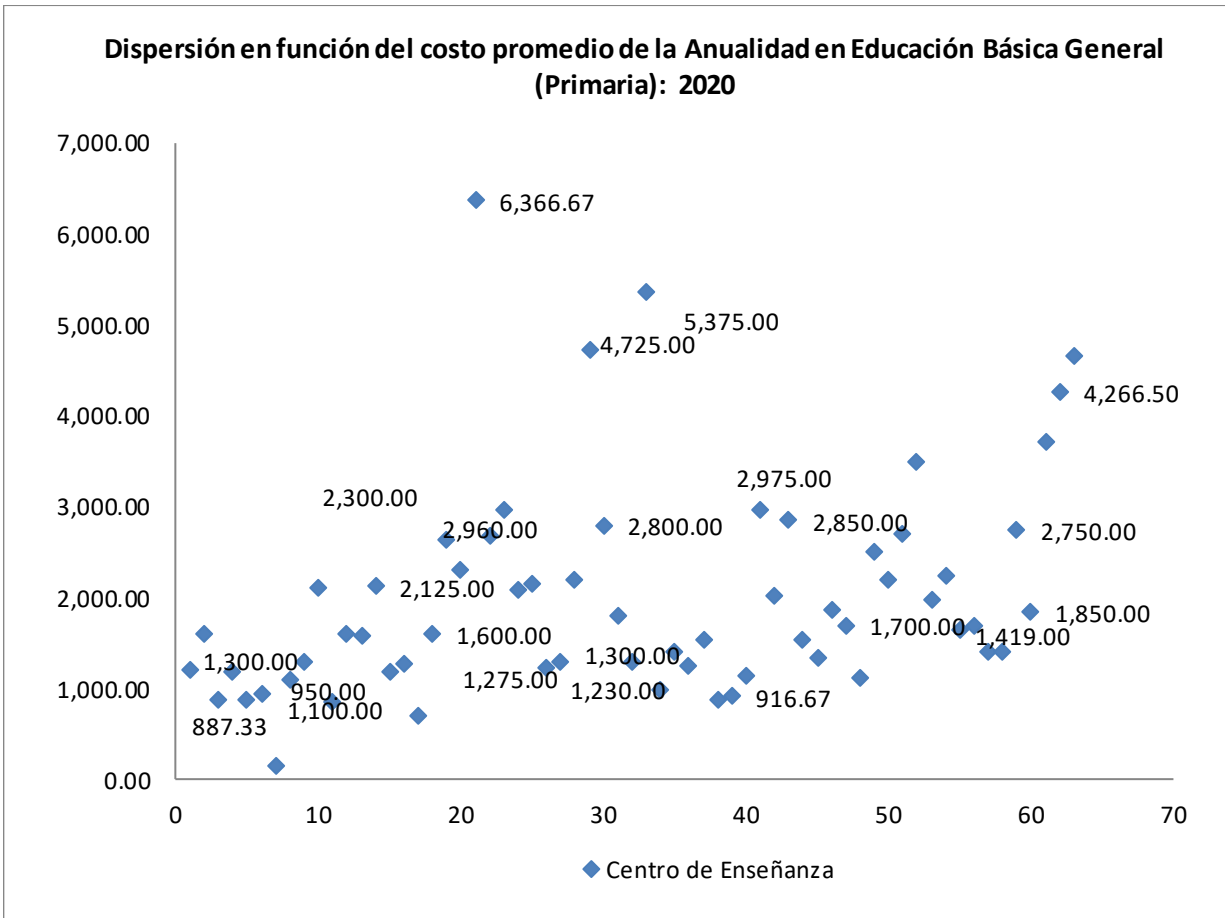



AUTORIDAD DE PROTECCIÓN AL CONSUMIDOR Y DEFENSA DE LA COMPETENCIA

DIRECCIÓN NACIONAL DE LIBRE COMPETENCIA

Departamento de Información de Precios y Verificación

ENCUESTA SOBRE COSTO TOTAL DE LA MATRÍCULA Y COLEGIATURA ESCOLAR: AÑO LECTIVO 2020

Centro Educativo: \_\_\_\_\_ Teléfono: \_\_\_\_\_

Dirección: \_\_\_\_\_

| NIVEL                           | ¿Solicita Cuota de Admisión o Donación a 1er Ingreso? * |           |    | Cantidad de Pagos mensuales, al año | Detalle (Costo en Balboas - B/.)   |  |
|---------------------------------|---|-----------|----|-------------------------------------|--|--|
|                                 | Sí  | Monto B/. | No |                                     | Total Matrícula o Inscripción Regular (Monto B/. Total para inscribirse) | Total Escolaridad o Colegiatura Regular (NO INCLUYA MATRÍCULA) |
|                                 | Pre Kinder  |           |    |                                     |  |  |
| Kinder                          |   |           |    |                                     |  |  |
| I                               |   |           |    |                                     |  |  |
| II                              |   |           |    |                                     |  |  |
| III                             |   |           |    |                                     |  |  |
| IV                              |   |           |    |                                     |  |  |
| V                               |   |           |    |                                     |  |  |
| VI                              |   |           |    |                                     |  |  |
| VII                             |   |           |    |                                     |  |  |
| VIII                            |   |           |    |                                     |  |  |
| IX                              |   |           |    |                                     |  |  |
| X o IV AÑO                      |   |           |    |                                     |  |  |
| XI o V AÑO                      |   |           |    |                                     |  |  |
| XII o VI AÑO Bachiller en _____ |   |           |    |                                     |  |  |
| Bachiller en _____              |   |           |    |                                     |  |  |
| Bachiller en _____              |   |           |    |                                     |  |  |
|                                 |   |           |    |                                     |  |  |
|                                 |   |           |    |                                     |  |  |
|                                 |   |           |    |                                     |  |  |
|                                 |   |           |    |                                     |  |  |
|                                 |   |           |    |                                     |  |  |
|                                 |   |           |    |                                     |  |  |
|                                 |   |           |    |                                     |  |  |
|                                 |   |           |    |                                     |  |  |
|                                 |   |           |    |                                     |  |  |

Observaciones: \_\_\_\_\_  
 \_\_\_\_\_  
 \_\_\_\_\_

\* Monto (B/.) adicional al valor de la matrícula.