

**Autoridad de Protección al Consumidor y Defensa de la Competencia**  
**Dirección Nacional de Libre Competencia**  
**Departamento de Información de Precios y Verificación**

**Costos Comparativos de algunos Colegios Particulares, en la ciudad de Panamá y áreas aledañas, para el año lectivo 2025**

**RESUMEN EJECUTIVO**

El Ministerio de Educación, mediante Decreto Ejecutivo No.601, de 9 de julio de 2015, que reglamenta el artículo 130 del Texto Único de la Ley 47, de 24 de septiembre de 1946, Orgánica de Educación, establece en su artículo 2 lo siguiente:

*“La convocatoria para considerar cambios en los costos de la matrícula, así como los costos y obtención de uniformes y útiles escolares, además de proponer la anualidad, deberá realizarla el centro de enseñanza particular, a través del representante legal o el Director del plantel a los Padres de Familia y al Coordinador de Educación Particular de la Dirección Regional de Educación respectiva.*

*Dicha convocatoria se hará de manera oportuna, con por lo menos seis (6) meses de antelación a la fecha de inicio del período de matrícula establecido por el centro educativo para el próximo año lectivo y tendrá como objetivo principal coordinar los cambios en los costos de matrícula, así como todo lo referente a costos y obtención de uniformes y útiles escolares y la anualidad”.*

Por su parte, la Autoridad de Protección al Consumidor y Defensa de la Competencia, (en adelante ACODECO), realiza una encuesta o monitoreo de costos a una muestra de planteles particulares con la finalidad de informar oportunamente a los consumidores de los servicios educativos ofrecidos en la ciudad de Panamá.

A continuación, presentamos algunos elementos que se deben tener en cuenta al analizar los resultados del monitoreo de los Costos de Inscripción y Anualidad en algunos centros de enseñanza particulares de la ciudad capital.

- La muestra está conformada por treinta y cuatro (34) centros de enseñanza particulares que respondieron oportunamente con la información solicitada sobre los costos o inversión en educación para el año lectivo 2025.
- Para poder dar un resultado en cuanto a las variaciones de los costos, tanto de la cuota de inscripción, como de la anualidad para el año lectivo 2025 con respecto al 2024, nos basamos en primer lugar en segmentos por nivel: Pre-escolar, Primaria, Pre Media y Media (Bachilleratos), calculando costos promedios en cada uno y su cambio relativo en términos porcentuales.
- En lo que respecta a la **Anualidad**, tenemos datos comparables de treinta y cuatro (34) centros de enseñanza particulares para el período 2024/2025. Para el segmento de Preescolar (Kinder), de los treinta y cuatro (34) colegios privados que respondieron oportunamente la encuesta, veinticuatro (24) reportaron que sus costos para el año lectivo 2025 serán los mismos que los costos cobrados para el año 2024. En lo que respecta a aumentos, en este

segmento, se observó que diez (10) colegios particulares reportaron incremento en los costos para el período analizado, entre los que se destacan: El Colegio de Panamá (B/.600.00 ó 12.5%), Colegio Parroquial San Judas Tadeo (B/. 350.00 o 26.9%), El Colegio Nuestra Señora de Bethlem (B/. 250.00 u 11.9%), Balboa Academy (B/. 204.00 o 1.5%) y Centro Educativo El Buen Pastor Shalom (B/.150.00 o 15.8%). Ningún colegio reportó disminución en este segmento.

- En el nivel de Primaria tenemos datos comparables de treinta y cuatro (34) centros de enseñanza para el período 2024/2025. Del total de datos comparables para este segmento, se observa que veintidós (22) colegios particulares no reportaron variación en sus costos al compararlos con los costos cobrados en el año 2024.

El resto, es decir, doce (12) colegios particulares presentaron aumentos y entre los más significativos podemos mencionar: El Colegio de Panamá (B/.625.00 ó 10.3%), Colegio Parroquial San Judas Tadeo (B/. 350.00 o 26.9%), Balboa Academy (B/. 346.33 o 2.5%), El Colegio Nuestra Señora de Bethlem (B/. 250.00 u 11.9%), y Centro Educativo El Buen Pastor Shalom (B/.150.00 o 15.8%).

- En el segmento Pre Media tenemos treinta y dos (32) datos comparables para el período 2024/2025. De los cuales, veintidós (22), es decir, el 69% de los colegios privados que contestaron la encuesta, mantendrán los mismos costos para el año lectivo 2025 con respecto al año lectivo 2024.

Por otro lado, de los treinta y dos (32) datos comparables en el segmento de Pre Media, diez (10) colegios particulares presentaron aumentos en el costo de la anualidad para el año 2025 entre los que se destacan: El Colegio de Panamá (B/.650.00 ó 10.1%), Balboa Academy (B/. 373.00 o 2.5%), Colegio Parroquial San Judas Tadeo (B/. 350.00 o 25.0%), El Colegio Nuestra Señora de Bethlem (B/. 250.00 u 11.1%) e Instituto Italiano Enrico Fermi (B/.185.00 o 5.2%).

- Para el nivel de Media (Bachilleratos) tenemos treinta (30) datos cotejables de treinta (30) centros de enseñanza para el período 2024/2025. Del total de datos comparables, veinte (20) mantienen los mismos costos para el año lectivo 2025 con respecto al año lectivo anterior.

En lo que respecta a aumentos, diez (10) centros educativos reportaron incremento en sus costos, para el período analizado: El Colegio de Panamá (B/.700.00 o 10.5%), Balboa Academy (B/. 373.00 o 2.5%), Colegio Parroquial San Judas Tadeo (B/. 350.00 o 25.0%), El Colegio Nuestra Señora de Bethlem (B/. 250.00 u 11.1%) e Instituto Italiano Enrico Fermi (B/.185.00 o 5.2%).

- Con respecto al costo de la Anualidad en los colegios particulares, obtuvimos hasta treinta y cuatro (34) datos comparables para el período analizado 2024/2025 y entre el sesenta y cuatro por ciento (64%) y el setenta y un por ciento (71%) de la muestra (dependiendo del segmento analizado) no presentan incrementos en sus costos de anualidad, en los diferentes niveles de educación analizados.
- En lo que respecta a la **Cuota de Inscripción o Matrícula** tenemos datos comparables de treinta y cuatro (34) centros de enseñanza para el período 2024/2025, en el nivel de Pre-

escolar (Kinder). Del total de datos comparables obtenidos, veinticuatro (24) colegios particulares reportaron que mantendrán los mismos costos del año 2024. Y en lo que respecta a incrementos en el costos de la inscripción para el segmento analizado, diez (10) colegios particulares presentaron aumentos entre los cuales podemos mencionar: El Colegio de Panamá (B/.75.00 o 9.7%), Colegio Javier (B/. 45.00 o 10.6%), Escuela Clara Ophelia Wattlely (B/. 30.00 o 18.8%), El Colegio Nuestra Señora de Bethlem (B/. 30.00 u 8.8%) y Centro Educativo El Buen Pastor Shalom (B/.25.00 u 11.1%).

- En el segmento de Primaria para el período 2024/2025 obtuvimos datos comparables de treinta y cuatro (34) centros de enseñanza y de este total, veintitrés (23) colegios particulares no presentaron variación en sus costos, para el próximo año lectivo. Un total de once (11) colegios particulares anunciaron aumentos en el nivel de primaria entre los que destacan: Colegio Javier B/. 45.00, Nuestra Señora de Bethlem B/. 30.00, y los colegios: Bilingüe Santo Domingo Savio, Escuela Clara Ophelia Wattlely, Centro Educativo El Buen Pastor Shalom y El Colegio de Panamá B/. 25.00 cada uno.
- En el nivel de Pre Media tenemos datos comparables para el período 2024/2025 de treinta y dos (32) centros de enseñanza. De los datos comparables obtenidos, podemos observar que veinticuatro (24) colegios privados, es decir, el setenta y cinco por ciento (75%) de la muestra, reportaron que mantendrán los mismos costos del año lectivo 2024.

Por otra parte, ocho (8) colegios reportaron aumentos para este segmento entre los que están: Colegio Javier B/. 45.00, Nuestra Señora de Bethlem B/. 30.00, Instituto Italiano Enrico Fermi B/. 28.00, Colegio Bilingüe Santo Domingo Savio B/. 25.00 y El Colegio Parroquial San Judas Tadeo B/. 21.67.

- En el segmento o nivel de Media (Bachilleratos) tenemos datos comparables para el período 2024/2025 de veintinueve (29) centros de enseñanza particular (treinta y seis (36) datos comparables, ya que se incluyen varios bachilleratos en algunos colegios, según la información enviada por los centros educativos particulares); de estos, veintisiete (27) no tuvieron variación y nueve (9) colegios particulares reportaron aumentos desde B/.15.00 hasta B/.46.33.
- En resumen, entre el sesenta y siete por ciento (67%) y setenta y cinco por ciento (75%) de los centros de enseñanza de la muestra (dependiendo del segmento analizado) no presentaron incrementos en sus costos de inscripción, para el próximo año lectivo 2024.

## ***Antecedentes y Metodología***

La ACODECO, ha realizado un muestreo no probabilístico de juicios, en el cual con base en una lista inicial de cincuenta y siete (57) centros de enseñanza particulares en la ciudad de Panamá, a los cuales se les ha enviado nota para requerirles información de la encuesta que se hace anualmente sobre los costos de inscripción (matrícula) y colegiatura (anualidad).

Con el objeto de conocer a cuánto puede ascender la inversión en educación anual por alumno *regular* para el consumidor de este servicio (padre de familia y/o acudiente), consideramos como inscripción, los pagos en concepto de: costo de matrícula, costos por laboratorios, costos por grupo familiar, costos de la Asociación de Padres de Familia y cualquier otro costo diferente al del concepto de la colegiatura o anualidad, que habitualmente se hace en pagos mensuales. De manera que para conocer el *costo anual total aproximado* de la escolaridad por estudiante se deberá sumar: costo de Inscripción + anualidad o colegiatura presentados posteriormente para cada grado, según centro de enseñanza. Algunos centros particulares declaran incluir una cuota o mensualidad extra en la inscripción (cuota extra, cuota final, vacaciones, etc.).

Para el análisis hemos utilizado como variable categórica cualitativa ordinal, el grado de instrucción, segmentando los niveles de escolaridad en grupos y sus costos (Pre-escolar, Primaria, Pre Media y Bachilleratos), ya que presentan homogeneidad para obtener la media aritmética, de manera que podamos hacer las comparaciones respectivas con el año lectivo anterior y ver así sus variaciones absolutas y relativas. Estaremos entonces refiriéndonos a diferenciaciones en base al promedio por segmento del nivel de instrucción analizado.

Es importante destacar que la recopilación de datos refleja únicamente los costos de inscripción y anualidad para *alumnos regulares* de cada nivel escolar, independientemente de la calidad en el servicio educacional que preste cada centro de estudio, el cual recomendamos ser analizado por los padres y/o acudientes al momento de firmar el contrato de prestación del servicio de enseñanza particular.

Existen costos adicionales, así como descuentos especiales, los cuales deben estar bien estipulados en el contrato del servicio de enseñanza particular anual. Este resumen no incluye cuotas de primer ingreso que se requieren en algunos casos por razones comparativas, ya que la mayoría de los colegios no la exigen en sus contratos.

Como ya vimos en el análisis, más del sesenta y cuatro por ciento (64%) de los colegios particulares que contestaron la encuesta mantendrán los mismos costos que fueron cobrados durante el año lectivo 2024, tanto en anualidad como en la cuota de inscripción o matrícula.

A continuación detallamos toda la información recopilada.

## **COLEGIATURA ANUAL**

En el caso del segmento Pre-escolar (Kinder), según Cuadro No.1 en el anexo No. 1 encontramos en la muestra lo siguiente:

- ❑ Ningún centro educativo privado reportó disminución en la anualidad para el año 2025.
- ❑ Veinticuatro (24) escuelas no reportaron ninguna variación en sus costos por anualidad. En resumen, un setenta punto cincuenta y nueve por ciento (70.59%) de los colegios particulares comparables de la muestra del nivel de pre-escolar no presentaron variación en la anualidad del año lectivo 2025.
- ❑ El resto de los datos comparables, es decir, diez (10) reportaron aumentos a detallar: B/. 600.00 El Colegio de Panamá, en el Colegio Parroquial San Judas Tadeo B/. 350.00, Colegio Nuestra Señora de Bethlem B/. 250.00, Balboa Academy B/. 204.00, Centro Educativo El Buen Pastor Shalom, Colegio Bilingüe Santo Domingo Savio B/. 150.00, Escuela Bilingüe Saint John y Escuela Clara Ophelia Wattley B/. 100.00 (c/u), Colegio Bilingüe Abba Padre B/. 95.00 y por último Colegio San Agustín de Panamá B/. 50.00.

Para el caso del segmento Primaria, según el Cuadro No.2 en el anexo No. 2 observamos en la muestra lo siguiente:

- ❑ Veintidós (22) casos sin variación alguna en sus costos por anualidad para el año lectivo 2025, lo que representa un sesenta y cuatro punto setenta por ciento (64.70%) del total de la muestra.
- ❑ En el resto comparable encontramos doce (12) aumentos en los siguientes colegios: El Colegio de Panamá (B/.625.00 ó 10.3%), Colegio Parroquial San Judas Tadeo (B/. 350.00 o 26.9%), Balboa Academy (B/. 346.33 o 2.5%), Colegio Nuestra Señora de Bethlem (B/. 250.00 u 11.9%), Centro Educativo El Buen Pastor Shalom (B/. 150.00 o 15.8%), Colegio Bilingüe Santo Domingo Savio (B/. 150.00 o 10.8%) e Instituto Italiano Enrico Fermi (B/. 123.33 o 3.5%).
- ❑ De la muestra del nivel de primaria no se refleja ninguna disminución en la anualidad para el año lectivo 2025.

**Gráfica No. 1**

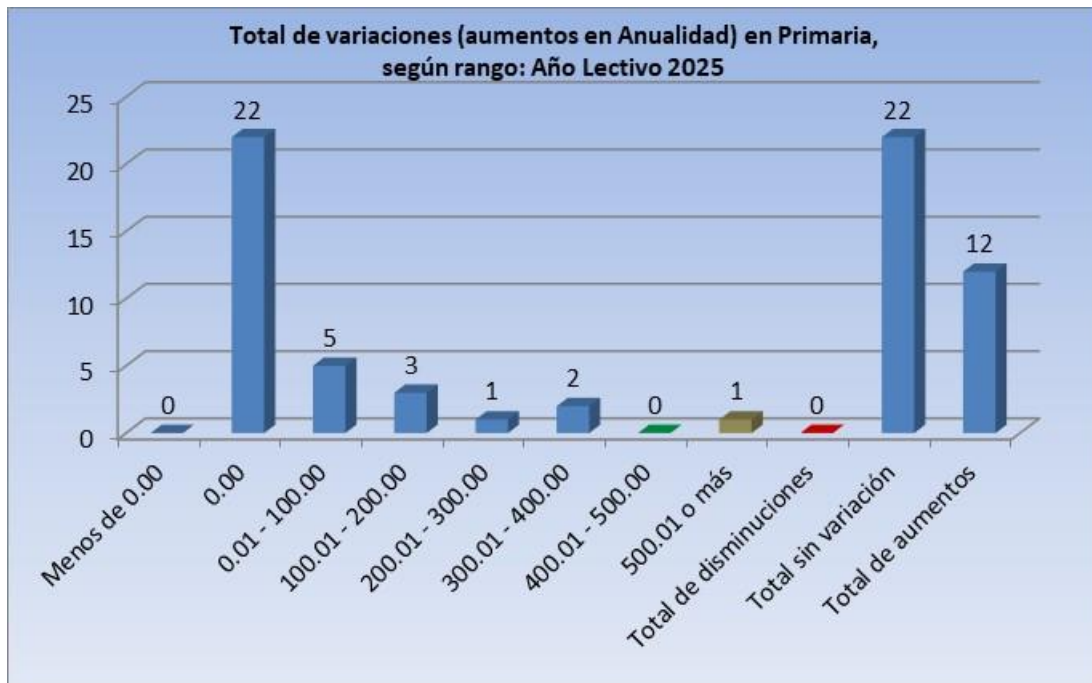

En resumen, veintidós (22) de treinta y cuatro (34) colegios que comparamos en relación al costo de 2024 no variaron los montos de la anualidad, lo que en términos relativos representa un sesenta y cuatro punto setenta por ciento (64.70%).

En el caso de Pre Media, según el Cuadro No.3 en el anexo No. 3 notamos en la muestra, lo siguiente:

- ❑ Veintidós (22) casos sin variación alguna en sus costos por anualidad para el 2025, lo que representa un sesenta y ocho punto setenta y cinco por ciento (68.75%).
- ❑ En el resto comparable encontramos que no se reportó ninguna disminución. Ver Cuadro No.3 en el anexo No. 3.
- ❑ Diez (10) de los colegios de la muestra del nivel de Pre Media manifestaron que la anualidad para el año lectivo 2025 aumentará. Lo que representa un treinta y uno punto veinticinco por ciento (31.25%) del total de la muestra.

En el caso del segmento de Media o Bachilleratos, según Cuadro No.4 en el anexo No. 4 encontramos en la muestra lo siguiente:

- ❑ Veinte (20) casos sin variación alguna en sus costos por anualidad, lo que representa un sesenta y seis punto sesenta y siete por ciento (66.67%).
- ❑ De la muestra del nivel de bachilleratos no se refleja ninguna disminución en la anualidad para el año lectivo 2025.
- ❑ En lo que respecta a aumentos en la anualidad, un treinta y tres punto treinta y tres por ciento (33.33%) de los datos comparables de la muestra del nivel de bachilleratos aumentaron sus costos para el año 2025.

### ***INSCRIPCIÓN ESCOLAR***

En relación al costo de inscripción (matrícula y otros cargos), obtuvimos treinta y cuatro (34) datos comparables para el período escolar 2025 en el segmento de Pre-escolar (Kinder) en el Cuadro No.5 en el anexo No. 5 tenemos que:

- ❑ Veinticuatro (24) colegios no variaron sus costos por inscripción y/o matrícula, es decir un setenta punto cincuenta y nueve por ciento (70.59%), del total de la muestra.
- ❑ Ningún centro educativo privado reportó disminución en la inscripción para el año 2025.
- ❑ El veintinueve punto cuarenta y un por ciento (29.41%) de los colegios encuestados y cuyos datos se podían comparar, aumentó la matrícula o inscripción, en comparación con los costos del año anterior, para el segmento de Pre-escolar.

Sobre el costo de inscripción (matrícula y otros cargos), para el segmento de Primaria, obtuvimos treinta y cuatro (34) datos comparables para el período escolar 2025 tal como se observa en el Cuadro No.6 anexo No. 6.

- Veintitrés (23) colegios no variaron sus costos por inscripción y/o matrícula para el año lectivo en estudio, lo que en términos porcentuales representa un sesenta y siete punto sesenta y cinco por ciento (67.65%).
- De la muestra del nivel de primaria no se refleja ninguna disminución en el costo de inscripción para el año lectivo 2025.
- El treinta y dos punto treinta y cinco por ciento (32.35%) de los colegios encuestados y que eran comparables, aumentó la matrícula o inscripción, en comparación con los costos del año anterior, para este segmento de Primaria.

**Gráfica No. 2**

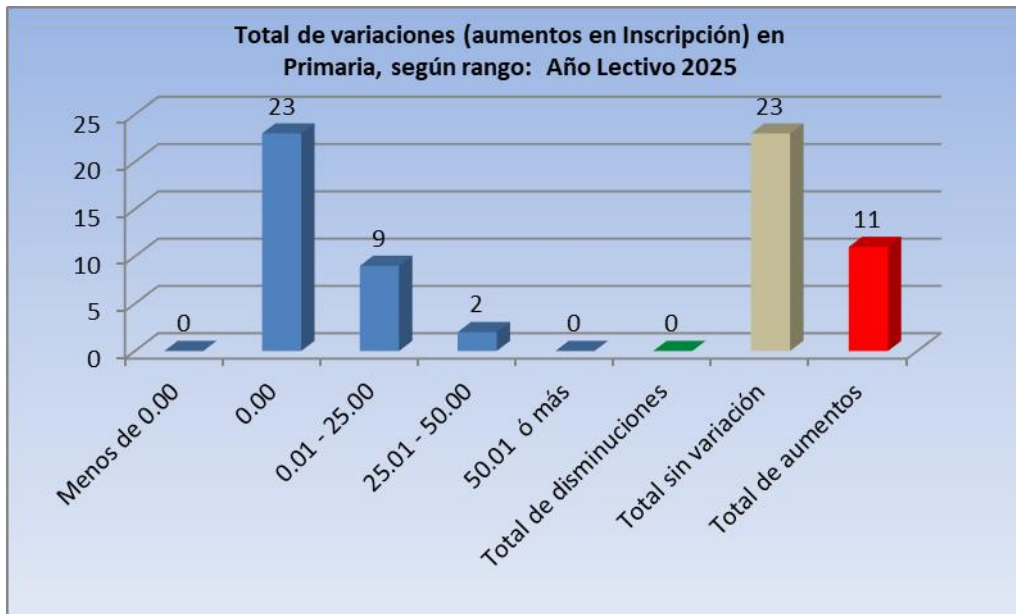

Los casos de aumentos de la matrícula en Primaria están ubicados en un rango de B/. 5.00 a B/. 45.00, como se aprecia en la gráfica 2.

Veintitrés (23) mantienen el mismo costo para el año 2025 al compararlo con los costos cobrados para el año 2024.



En cuanto al costo de inscripción (matrícula y otros cargos) para el segmento de Pre Media, obtuvimos treinta y dos (32) datos comparables para el período escolar 2025, según se detalla en el Cuadro No.7, anexo No. 7.

- ❑ Veinticuatro (24) colegios particulares (75% de la muestra) no variaron sus costos por inscripción y/o matrícula.
- ❑ No se reportó ninguna disminución en este segmento.
- ❑ En este segmento de Pre Media, ocho (8) colegios del total de la muestra reportaron aumento en sus costos para el año lectivo 2025: Colegio Javier B/. 45.00, Nuestra Señora de Bethlem B/. 30.00, Instituto Italiano Enrico Fermi B/. 28.00, Colegio Bilingüe Santo Domingo Savio B/. 25.00, El Colegio Parroquial San Judas Tadeo B/. 21.67, El Colegio San Agustín de Panamá B/. 20.00, Colegio Bilingüe Saint John B/. 10.00 y El Colegio Bilingüe Abba Padre B/. 5.00.

En relación al costo de inscripción (matrícula y otros cargos) para el segmento de Media, obtuvimos treinta y seis (36) datos comparables para el período escolar 2025. Ver Cuadro No.8 en el anexo No. 8.

- ❑ Del total de datos comparables de la muestra para este segmento, se puede observar en el Cuadro No. 8 en el anexo No. 8, que veintisiete (27) bachilleres, es decir el setenta y cinco por ciento (75%) de los colegios que reportaron sus costos para el año lectivo 2025, no variaron sus costos por inscripción y/o matrícula.
- ❑ Se muestran nueve (9) aumentos, lo que representa un veinticinco por ciento (25.0%) del total de los colegios que reportaron sus costos para el próximo año lectivo.
- ❑ Del total de datos comparables para este segmento de estudios, no se refleja ninguna disminución.

## CONCLUSIONES

En cuanto al costo de *inscripción*, se puede observar, en la Tabla No. 1 de frecuencias, que más del sesenta y siete por ciento (67.0%) de los colegios particulares, según el segmento estudiado (Kínder, Primaria, Pre Media y Media) reportaron que los costos para el año lectivo 2025 serán los mismos que los cobrados en el 2024.

**Tabla No. 1**

**Frecuencia de Variaciones en el costo de la Inscripción para el año lectivo 2025,  
según monto**

Rango del Monto (B./) de Variaciones	Cantidad de Variaciones y/o Colegios (Según nivel)			
	Kínder	Primaria	Pre Media	Media (1)
Menos de 0.00	0	0	0	0
0.00	24	23	24	27
0.01 - 25.00	6	9	5	5
25.01 - 50.00	3	2	3	4
50.01 o más	1	0	0	0
<b>Total de disminuciones</b>	<b>0</b>	<b>0</b>	<b>0</b>	<b>0</b>
<b>Total sin variación</b>	<b>24</b>	<b>23</b>	<b>24</b>	<b>27</b>
<b>Total de aumentos</b>	<b>10</b>	<b>11</b>	<b>8</b>	<b>9</b>
<b>TOTAL COMPARABLES...</b>	<b>34</b>	<b>34</b>	<b>32</b>	<b>36</b>

(1) Incluye varios Bachilleratos en algunos centros de enseñanza.

Fuente: ACODECO

**Porcentaje de costos sin variación en concepto de inscripción, en relación a la muestra:**

Pre-escolar	70.59% de los centros de enseñanza de la muestra (Kínder)
Primaria	67.65% de los centros de enseñanza de la muestra
Pre Media	75.00% de los centros de enseñanza de la muestra
Media	75.00% de los datos de los centros de enseñanza de la muestra.

Según los datos obtenidos en este monitoreo de precios de costos para el año lectivo 2025, se concluye, que más del sesenta y siete por ciento (67%) de los centros de enseñanza muestreados mantendrán los costos en concepto de matrícula, al compararlos con los costos cobrados en el año lectivo 2024.

Tabla No. 2

**Frecuencia de Variaciones en el costo de la anualidad para el año lectivo 2025,  
según monto**

Rango del Monto (B./) de Variaciones	Cantidad de Variaciones y/o Colegios (Según nivel)			
	Kinder	Primaria	Pre Media	Media (1)
Menos de 0.00	0	0	0	0
0.00	24	22	22	20
0.01 - 100.00	4	5	4	4
100.01 - 200.00	2	3	2	2
200.01 - 300.00	2	1	1	1
300.01 - 400.00	1	2	2	2
400.01 - 500.00	0	0	0	0
500.01 o más	1	1	1	1
<b>Total de disminuciones</b>	<b>0</b>	<b>0</b>	<b>0</b>	<b>0</b>
<b>Total sin variación</b>	<b>24</b>	<b>22</b>	<b>22</b>	<b>20</b>
<b>Total de aumentos</b>	<b>10</b>	<b>12</b>	<b>10</b>	<b>10</b>
<b>TOTAL COMPARABLES...</b>	<b>34</b>	<b>34</b>	<b>32</b>	<b>30</b>

(1) Incluye varios Bachilleratos en algunos centros de enseñanza.

Fuente: ACODECO

En cuanto al costo de la *anualidad*, se puede observar en la tabla No. 2 de frecuencias, que más del sesenta y cuatro por ciento (64%) de los colegios, según el segmento estudiado (Kinder, Primaria, Pre Media y Media) reportaron que los costos para el año lectivo 2025 serán los mismos que los cobrados en el año lectivo 2024.

**Porcentajes de costos sin variación en concepto de Anualidad, en relación a la muestra:**

Pre-escolar	70.59% de los centros de enseñanza de la muestra (Kinder)
Primaria	64.71% de los centros de enseñanza de la muestra
Pre Media	68.75% de los centros de enseñanza de la muestra
Media	66.67% de los datos de los centros de enseñanza de la muestra.

Podemos aseverar, según los resultados obtenidos, que más de dos tercios (2/3) de los centros de enseñanza encuestados reportaron que no variarán los costos de anualidad para el año lectivo 2025, dependiendo del nivel estudiado.

**Anexo No. 1**

**Cuadro No.1**

ANUALIDAD PARA EL AÑO LECTIVO 2025, PRE-ESCOLAR, SEGÚN CENTRO DE ENSEÑANZA PARTICULAR DE LA CIUDAD DE PANAMÁ: SEPTIEMBRE 2024

Centro de Enseñanza	Detalle (en Balboas)							
	Pre escolar							
	Pre Kinder Costo B/.		Pre Kinder Variación		Kinder Costo B/.		Kinder Variación	
	2025	2024	B/.	%	2025	2024	B/.	%
Balboa Academy	9257.00	9120.00	137.00	1.5	13828.00	13624.00	204.00	1.5
Centro Cultural Chino Panameño	2,830.00	2,830.00	0.00	0.0	2,830.00	2,830.00	0.00	0.0
Centro Educativo El Buen Pastor Shalom	1,100.00	950.00	150.00	15.8	1,100.00	950.00	150.00	15.8
Colegio Anglo Mexicano	1,800.00	1,800.00	0.00	0.0	1,800.00	1,800.00	0.00	0.0
Colegio Bilingüe Abba Padre	980.00	885.00	95.00	10.7	980.00	885.00	95.00	10.7
Colegio Bilingüe de Cerro Viento	1,550.00	1,550.00	0.00	0.0	1,550.00	1,550.00	0.00	0.0
Colegio Bilingüe Jesús de Praga	1,370.00	1,370.00	0.00	0.0	1,370.00	1,370.00	0.00	0.0
Colegio Bilingüe Santo Domingo Savio	1,450.00	1,300.00	150.00	11.5	1,450.00	1,300.00	150.00	11.5
Colegio Bilingüe Vista Hermosa	950.00	950.00	0.00	0.0	950.00	950.00	0.00	0.0
Colegio de Las Esclavas del Sagrado Corazón de Jesús	2,900.00	2,900.00	0.00	0.0	2,900.00	2,900.00	0.00	0.0
Colegio Javier	2,600.00	2,600.00	0.00	0.0	2,600.00	2,600.00	0.00	0.0
Colegio Nuestra Señora de Bethlem	2,350.00	2,100.00	250.00	11.9	2,350.00	2,100.00	250.00	11.9
Colegio Nuestra Señora de Lourdes	1,750.00	1,750.00	0.00	0.0	1,750.00	1,750.00	0.00	0.0
Colegio Nuestra Señora del Carmen	1,270.00	1,270.00	0.00	0.0	1,270.00	1,270.00	0.00	0.0
Colegio Parroquial San Judas Tadeo	1,650.00	1,300.00	350.00	26.9	1,650.00	1,300.00	350.00	26.9
Colegio San Agustín Panamá	3,050.00	3,000.00	50.00	1.7	3,050.00	3,000.00	50.00	1.7
Colegio San Vicente de Paúl	2,200.00	2,200.00	0.00	0.0	2,200.00	2,200.00	0.00	0.0
El Colegio de Panamá	5,400.00	4,800.00	600.00	12.5	5,400.00	4,800.00	600.00	12.5
Escuela Americana	1,050.00	1,050.00	0.00	0.0	1,050.00	1,050.00	0.00	0.0
Escuela Bella Vista	1,000.00	1,000.00	0.00	0.0	1,000.00	1,000.00	0.00	0.0
Escuela Bilingüe Saint John	1,400.00	1,300.00	100.00	7.7	1,400.00	1,300.00	100.00	7.7
Escuela Buen Pastor Voz de Alerta	900.00	900.00	0.00	0.0	900.00	900.00	0.00	0.0
Escuela Clara Ophelia Wattley	1,000.00	900.00	100.00	11.1	1,050.00	950.00	100.00	10.5
Escuela El Buen Pastor Catedral de Vida	1,250.00	1,250.00	0.00	0.0	1,250.00	1,250.00	0.00	0.0
Escuela Las Mañanitas El Buen Pastor	720.00	720.00	0.00	0.0	850.00	850.00	0.00	0.0
Instituto Atenea	2,750.00	2,750.00	0.00	0.0	2,750.00	2,750.00	0.00	0.0
Instituto Bilingüe Cristo de Los Milagros (IBCM)	1,250.00	1,250.00	0.00	0.0	1,250.00	1,250.00	0.00	0.0
Instituto de Ciencias Aplicadas	2,750.00	2,750.00	0.00	0.0	2,750.00	2,750.00	0.00	0.0
Instituto Italiano Enrico Fermi	3,415.00	3,415.00	0.00	0.0	3,415.00	3,415.00	0.00	0.0
Instituto Justo Arosemena	2,217.50	2,217.50	0.00	0.0	2,217.50	2,217.50	0.00	0.0
Instituto Tecnológico Barú	1,400.00	1,400.00	0.00	0.0	1,400.00	1,400.00	0.00	0.0
Instituto Williams H. Kilpatrick	1,300.00	1,300.00	0.00	0.0	1,300.00	1,300.00	0.00	0.0
Saint Joseph Salesian School	1,700.00	1,700.00	0.00	0.0	1,700.00	1,700.00	0.00	0.0
Smart Academy Panama	3,250.00	3,250.00	0.00	0.0	3,650.00	3,650.00	0.00	0.0
<b>TOTAL INFORMANTES PRE-ESCOLAR...</b>	<b>34</b>	<b>34</b>	Datos comparables		<b>34</b>	<b>34</b>	Datos comparables	

(1) Costo si la modalidad es presencial. 15% de descuento si es semipresencial y 25% de descuento si la modalidad es virtual en el año 2021

(2) El colegio reportó que la última cuota de la anualidad se cobrará con la matrícula

(3): Los costos para estudiantes matriculados de 2016 en adelante son distintos.

N.A.= No aplica

Fuente: ACODECO

	B/.	%
Δ Promedio	198.20	11.1
Mínimo	0.00	0.0
Máximo	600.00	26.9
Aumentos		10
Sin Variación		24
Porcentaje de aumentos		29.41

	B/.	%
Δ Promedio	204.90	11.1
Mínimo	0.00	0.0
Máximo	600.00	26.9
Aumentos		10
Sin Variación		24
Porcentaje de aumentos		29.41

## Anexo No. 2

## Cuadro No.2

## ANUALIDAD PARA EL AÑO LECTIVO 2025, EDUCACIÓN BÁSICA GENERAL (PRIMARIA), SEGÚN CENTRO DE ENSEÑANZA PARTICULAR DE LA CIUDAD DE PANAMÁ: SEPTIEMBRE 2024

Centro de Enseñanza	Detalle (en Balboas)									
	Primaria (Educación Básica General)									
	I	II	III	IV	V	VI	Costo Promedio		Variación	
							2025	2024	B/.	%
Balboa Academy	13965.00	13965.00	13965.00	13965.00	13965.00	15309.00	14,189.00	13842.67	346.33	2.5
Centro Cultural Chino Panameño	2,880.00	2,880.00	2,880.00	2,880.00	2,880.00	2,880.00	2,880.00	2,880.00	0.00	0.0
Centro Educativo El Buen Pastor Shalom	1,100.00	1,100.00	1,100.00	1,100.00	1,100.00	1,100.00	1,100.00	950.00	150.00	15.8
Colegio Anglo Mexicano	2,120.00	2,120.00	2,120.00	2,120.00	2,120.00	2,120.00	2,120.00	2,120.00	0.00	0.0
Colegio Bilingüe Abba Padre	1,085.00	1,085.00	1,085.00	1,085.00	1,085.00	1,085.00	1,085.00	985.00	100.00	10.2
Colegio Bilingüe de Cerro Viento	1,600.00	1,600.00	1,600.00	1,600.00	1,600.00	1,600.00	1,600.00	1,600.00	0.00	0.0
Colegio Bilingüe de Jesús de Praga	1,575.00	1,575.00	1,575.00	1,575.00	1,575.00	1,575.00	1,575.00	1,575.00	0.00	0.0
Colegio Bilingüe Santo Domingo Savio	1,500.00	1,500.00	1,550.00	1,550.00	1,550.00	1,550.00	1,533.33	1,383.33	150.00	10.8
Colegio Bilingüe Vista Hermosa	1,200.00	1,300.00	1,300.00	1,300.00	1,300.00	1,300.00	1,283.33	1,283.33	0.00	0.0
Colegio de Las Esclavas del Sagrado Corazón de Jesús	2,900.00	2,900.00	2,900.00	2,900.00	2,900.00	2,900.00	2,900.00	2,900.00	0.00	0.0
Colegio Javier	2,700.00	2,670.00	2,670.00	2,670.00	2,670.00	2,670.00	2,675.00	2,675.00	0.00	0.0
Colegio Nuestra Señora de Bethlem	2,350.00	2,350.00	2,350.00	2,350.00	2,350.00	2,350.00	2,350.00	2,100.00	250.00	11.9
Colegio Nuestra Señora de Lourdes	1,750.00	1,750.00	1,750.00	1,750.00	1,750.00	1,750.00	1,750.00	1,750.00	0.00	0.0
Colegio Nuestra Señora del Carmen	1,270.00	1,270.00	1,380.00	1,380.00	1,490.00	1,490.00	1,380.00	1,380.00	0.00	0.0
Colegio Parroquial San Judas Tadeo	1,650.00	1,650.00	1,650.00	1,650.00	1,650.00	1,650.00	1,650.00	1,300.00	350.00	26.9
Colegio San Agustín Panamá	3,050.00	3,050.00	3,050.00	3,050.00	3,050.00	3,050.00	3,050.00	3,000.00	50.00	1.7
Colegio San Vicente de Paúl	2,300.00	2,300.00	2,300.00	2,300.00	2,300.00	2,300.00	2,300.00	2,300.00	0.00	0.0
El Colegio de Panamá	6,500.00	6,500.00	6,500.00	6,900.00	6,900.00	6,900.00	6,700.00	6,075.00	625.00	10.3
Escuela Americana	1,350.00	1,350.00	1,350.00	1,350.00	1,350.00	1,350.00	1,350.00	1,350.00	0.00	0.0
Escuela Bella Vista	1,200.00	1,200.00	1,200.00	1,200.00	1,200.00	1,200.00	1,200.00	1,200.00	0.00	0.0
Escuela Bilingüe Saint John	1,500.00	1,500.00	1,500.00	1,500.00	1,500.00	1,500.00	1,500.00	1,400.00	100.00	7.1
Escuela Buen Pastor Voz de Alerta	1,100.00	1,100.00	1,100.00	1,100.00	1,100.00	1,100.00	1,100.00	1,000.00	100.00	10.0
Escuela Clara Ophelia Wattley	1,100.00	1,100.00	1,100.00	1,120.00	1,120.00	1,120.00	1,110.00	1,010.00	100.00	9.9
Escuela El Buen Pastor Catedral de Vida	1,300.00	1,300.00	1,300.00	1,300.00	1,300.00	1,300.00	1,300.00	1,300.00	0.00	0.0
Escuela Las Mañanitas El Buen Pastor	940.00	940.00	940.00	950.00	950.00	950.00	945.00	945.00	0.00	0.0
Instituto Atenea	3,200.00	3,200.00	3,200.00	3,200.00	3,200.00	3,200.00	3,200.00	3,200.00	0.00	0.0
Instituto Bilingüe Cristo de Los Milagros (IBCM)	1,550.00	1,550.00	1,550.00	1,550.00	1,550.00	1,550.00	1,550.00	1,550.00	0.00	0.0
Instituto de Ciencias Aplicadas	2,750.00	2,750.00	2,750.00	2,750.00	2,750.00	2,750.00	2,750.00	2,750.00	0.00	0.0
Instituto Italiano Enrico Fermi	3,445.00	3,445.00	3,700.00	3,700.00	3,700.00	3,700.00	3,615.00	3,491.67	123.33	3.5
Instituto Justo Arosemena	2,217.50	2,217.50	2,217.50	2,217.50	2,217.50	2,217.50	2,217.50	2,217.50	0.00	0.0
Instituto Tecnológico Barú	1,850.00	1,850.00	1,850.00	1,850.00	1,850.00	1,850.00	1,850.00	1,850.00	0.00	0.0
Instituto Williams H. Kilpatrick	1,490.00	1,490.00	1,490.00	1,490.00	1,490.00	1,490.00	1,490.00	1,490.00	0.00	0.0
Saint Joseph Salesian School	1,850.00	1,850.00	1,850.00	1,850.00	1,850.00	1,850.00	1,850.00	1,850.00	0.00	0.0
Smart Academy Panama	3,700.00	3,700.00	3,700.00	3,750.00	3,750.00	3,750.00	3,725.00	3,725.00	0.00	0.0
<b>TOTAL INFORMANTES PRIMARIA...</b>							<b>34</b>	<b>34</b>	Datos comparables	

(1) Costo si la modalidad es presencial, 15% de descuento si es semipresencial y 25% de descuento si la modalidad es virtual en el año 2021

(2) El colegio reportó que la última cuota de la anualidad se cobrará con la matrícula

(3) Los costos para estudiantes matriculados de 2016 en adelante son distintos.

N.A.= No Aplica

Fuente: ACODECO

	B/.	%
Δ Promedio	203.72	10.1
Mínimo	0.00	0.0
Máximo	625.00	26.9
Aumentos		12
Sin Variación		22
Porcentaje de aumentos		35.29

**Anexo No. 3****Cuadro No.3****ANUALIDAD PARA EL AÑO LECTIVO 2025, EDUCACIÓN BÁSICA GENERAL (PRE MEDIA), SEGÚN CENTRO DE ENSEÑANZA PARTICULAR DE LA CIUDAD DE PANAMÁ: SEPTIEMBRE 2024**

Centro de Enseñanza	Detalle (en Balboas)						
	PRE MEDIA - Primer Ciclo - Básica General (VII, VIII y IX)						Variación
	VII	VIII	IX	Costo Promedio		B/.	
2025				2024			
Balboa Academy	15309.00	15309.00	15309.00	15,309.00	14936.00	373.00	2.5
Centro Cultural Chino Panameño	3,030.00	3,030.00	3,030.00	3,030.00	3,030.00	0.00	0.0
Colegio Anglo Mexicano	2,385.00	2,385.00	2,385.00	2,385.00	2,385.00	0.00	0.0
Colegio Bilingüe Abba Padre	1,150.00	1,150.00	1,150.00	1,150.00	1,085.00	65.00	6.0
Colegio Bilingüe de Cerro Viento	1,650.00	1,650.00	1,650.00	1,650.00	1,650.00	0.00	0.0
Colegio Bilingüe de Jesús de Praga	1,670.00	1,670.00	1,670.00	1,670.00	1,670.00	0.00	0.0
Colegio Bilingüe Santo Domingo Savio	1,650.00	1,650.00	1,650.00	1,650.00	1,500.00	150.00	10.0
Colegio Bilingüe Vista Hermosa	1,400.00	1,400.00	1,400.00	1,400.00	1,400.00	0.00	0.0
Colegio de Las Esclavas del Sagrado Corazón de Jesús	3,000.00	3,000.00	3,000.00	3,000.00	3,000.00	0.00	0.0
Colegio Javier	2,670.00	2,670.00	2,670.00	2,670.00	2,670.00	0.00	0.0
Colegio Nuestra Señora de Bethlem	2,500.00	2,500.00	2,500.00	2,500.00	2,250.00	250.00	11.1
Colegio Nuestra Señora de Lourdes	1,950.00	1,950.00	1,950.00	1,950.00	1,950.00	0.00	0.0
Colegio Nuestra Señora del Carmen	1,540.00	1,540.00	1,540.00	1,540.00	1,540.00	0.00	0.0
Colegio Parroquial San Judas Tadeo	1,750.00	1,750.00	1,750.00	1,750.00	1,400.00	350.00	25.0
Colegio San Agustín Panamá	3,050.00	3,050.00	3,050.00	3,050.00	3,000.00	50.00	1.7
Colegio San Vicente de Paúl	2,450.00	2,450.00	2,450.00	2,450.00	2,450.00	0.00	0.0
El Colegio de Panamá	7,100.00	7,100.00	7,100.00	7,100.00	6,450.00	650.00	10.1
Escuela Americana	1,450.00	1,450.00	1,450.00	1,450.00	1,450.00	0.00	0.0
Escuela Bella Vista	1,300.00	1,300.00	1,300.00	1,300.00	1,300.00	0.00	0.0
Escuela Bilingüe Saint John	1,600.00	1,600.00	1,600.00	1,600.00	1,500.00	100.00	6.7
Escuela Buen Pastor Voz de Alerta	1,250.00	1,250.00	1,250.00	1,250.00	1,150.00	100.00	8.7
Escuela El Buen Pastor Catedral de Vida	1,350.00	1,350.00	1,350.00	1,350.00	1,350.00	0.00	0.0
Escuela Las Mañanitas El Buen Pastor	1,120.00	1,120.00	1,120.00	1,120.00	1,120.00	0.00	0.0
Instituto Atenea	3,400.00	3,400.00	3,400.00	3,400.00	3,400.00	0.00	0.0
Instituto Bilingüe Cristo de Los Milagros (IBCM)	1,650.00	1,650.00	1,700.00	1,666.67	1,666.67	0.00	0.0
Instituto de Ciencias Aplicadas	2,750.00	2,750.00	2,750.00	2,750.00	2,750.00	0.00	0.0
Instituto Italiano Enrico Fermi	3,750.00	3,750.00	3,750.00	3,750.00	3,565.00	185.00	5.2
Instituto Justo Arosemena	2,352.00	2,352.00	2,352.00	2,352.00	2,352.00	0.00	0.0
Instituto Tecnológico Barú	1,950.00	1,950.00	1,950.00	1,950.00	1,950.00	0.00	0.0
Instituto Williams H. Kilpatrick (3)	1,810.00	1,810.00	1,810.00	1,810.00	1,810.00	0.00	0.0
Saint Joseph Salesian School	2,000.00	2,000.00	2,000.00	2,000.00	2,000.00	0.00	0.0
Smart Academy Panama	3,900.00	3,900.00	3,900.00	3,900.00	3,900.00	0.00	0.0
<b>TOTAL INFORMANTES...</b>				<b>32</b>	<b>32</b>	Datos comparables	

(1) Costo si la modalidad es presencial, 15% de descuento si es semipresencial y 25% de descuento si la modalidad es virtual en el año 2021

(2) El colegio reportó que la última cuota de la anualidad se cobrará con la matrícula

(3) Bilingüe y regular.

(4) Los costos para estudiantes matriculados de 2016 en adelante son distintos.

Fuente: ACODECO

	B/.	%
Δ Promedio	227.30	8.7
Mínimo	0.00	0.0
Máximo	650.00	25.0
Aumentos		10
Sin Variación		22
Porcentaje de aumentos		31.25

## Anexo No. 4

## Cuadro No.4

## ANUALIDAD PARA EL AÑO LECTIVO 2025, BACHILLERATOS, SEGÚN CENTRO DE ENSEÑANZA PARTICULAR DE LA CIUDAD DE PANAMÁ: SEPTIEMBRE 2024

Centro de Enseñanza	Detalle (en Balboas)						
	MEDIA - Años de Bachillerato						
	X	XI	XII	Costo Promedio		Variación	
				2025	2024	B/.	%
Balboa Academy	15309.00	15309.00	15309.00	15,309.00	14936.00	373.00	2.5
Centro Cultural Chino Panameño	3,030.00	3,030.00	3,030.00	3,030.00	3,030.00	0.00	0.0
Colegio Anglo Mexicano (1)	2,630.00	2,630.00	2,630.00	2,630.00	2,630.00	0.00	0.0
Colegio Bilingüe Abba Padre	1,200.00	1,200.00	1,200.00	1,200.00	1,185.00	15.00	1.3
Colegio Bilingüe de Cerro Viento (1)	1,750.00	1,750.00	1,750.00	1,750.00	1,750.00	0.00	0.0
Colegio Bilingüe de Jesús de Praga (1)	1,680.00	1,800.00	1,800.00	1,760.00	1,760.00	0.00	0.0
Colegio Bilingüe Santo Domingo Savio	1,950.00	1,950.00	1,950.00	1,950.00	1,800.00	150.00	8.3
Colegio de Las Esclavas del Sagrado Corazón de Jesús	3,100.00	3,100.00	3,100.00	3,100.00	3,100.00	0.00	0.0
Colegio Javier	2,770.00	2,770.00	2,770.00	2,770.00	2,770.00	0.00	0.0
Colegio Nuestra Señora de Bethlem (1)	2,500.00	2,500.00	2,500.00	2,500.00	2,250.00	250.00	11.1
Colegio Nuestra Señora de Lourdes (1)	2,000.00	2,000.00	2,000.00	2,000.00	2,000.00	0.00	0.0
Colegio Nuestra Señora del Carmen	2,000.00	2,000.00	2,000.00	2,000.00	2,000.00	0.00	0.0
Colegio Parroquial San Judas Tadeo (1)	1,750.00	1,750.00	1,750.00	1,750.00	1,400.00	350.00	25.0
Colegio San Agustín Panamá	3,050.00	3,050.00	3,050.00	3,050.00	3,000.00	50.00	1.7
Colegio San Vicente de Paúl (1)	2,550.00	2,550.00	2,550.00	2,550.00	2,550.00	0.00	0.0
El Colegio de Panamá	7,350.00	7,350.00	7,350.00	7,350.00	6,650.00	700.00	10.5
Escuela Americana	1,500.00	1,500.00	1,500.00	1,500.00	1,500.00	0.00	0.0
Escuela Bella Vista	1,300.00	1,300.00	1,300.00	1,300.00	1,300.00	0.00	0.0
Escuela Bilingüe Saint John (1)	1,650.00	1,650.00	1,650.00	1,650.00	1,550.00	100.00	6.5
Escuela Buen Pastor Voz de Alerta	1,400.00	1,400.00	1,400.00	1,400.00	1,300.00	100.00	7.7
Escuela Las Mañanitas El Buen Pastor	1,220.00	1,220.00	1,220.00	1,220.00	1,220.00	0.00	0.0
Instituto Atenea (1)	3,550.00	3,550.00	3,550.00	3,550.00	3,550.00	0.00	0.0
Instituto Bilingüe Cristo de Los Milagros (IBCM) (1)	1,800.00	1,900.00	2,000.00	1,900.00	1,900.00	0.00	0.0
Instituto de Ciencias Aplicadas	2,750.00	2,750.00	2,750.00	2,750.00	2,750.00	0.00	0.0
Instituto Italiano Enrico Fermi (1)	3,750.00	3,750.00	3,750.00	3,750.00	3,565.00	185.00	5.2
Instituto Justo Arosemena	2,464.00	2,464.00	2,464.00	2,464.00	2,464.00	0.00	0.0
Instituto Tecnológico Barú (1)	2,000.00	2,000.00	2,000.00	2,000.00	2,000.00	0.00	0.0
Instituto Williams H. Kilpatrick (3)	1,810.00	1,810.00	1,810.00	1,810.00	1,810.00	0.00	0.0
Saint Joseph Salesian School	2,100.00	2,100.00	2,100.00	2,100.00	2,100.00	0.00	0.0
Smart Academy Panama (1)	4,000.00	4,000.00	4,000.00	4,000.00	4,000.00	0.00	0.0
<b>TOTAL INFORMANTES BACHILLER</b>				<b>30</b>	<b>30</b>	Datos comparables	

(1) El Costo es igual para todos los Bachilleratos que ofrecen

(2) Ciencias, Letras e Informática

(3) Bilingüe y regular

(4) Ciencias presenta costo promedio mayor, seguido de Comercio y Letras, respectivamente.

(5) Los costos para estudiantes matriculados de 2016 en adelante son distintos.

(6) El colegio reportó que la última cuota de la anualidad se cobrará con la matrícula

(7) Costo si la modalidad es presencial, 15% de descuento si es semipresencial y 25% de descuento si la modalidad es virtual en el año 2021

Fuente: ACODECO

	B/.	%
Δ Promedio	227.30	8.0
Mínimo	0.00	0.0
Máximo	700.00	25.0
Aumentos		10
Sin variación		20
Sin variación		20

**Anexo No. 5**

**Cuadro No.5**

**COSTO DE LA INSCRIPCIÓN ESCOLAR (MATRÍCULA Y OTROS), AÑO LECTIVO 2025, (PRE - ESCOLAR), SEGÚN CENTRO DE ENSEÑANZA PARTICULAR DE LA CIUDAD DE PANAMÁ: SEPTIEMBRE 2024**

Centro de Enseñanza	Detalle (Costo de matrícula en Balboas)							
	Pre Kinder Costo B/.		Pre Kinder Variación		Kinder Costo B/.		Kinder Variación	
	2025	2024	B/.	%	2025	2024	B/.	%
Balboa Academy	1077.00	1077.00	0.00	0.0	1077.00	1077.00	0.00	0.0
Centro Cultural Chino Panameño	277.00	277.00	0.00	0.0	277.00	277.00	0.00	0.0
Centro Educativo El Buen Pastor Shalom	250.00	225.00	25.00	11.1	250.00	225.00	25.00	11.1
Colegio Anglo Mexicano	198.00	198.00	0.00	0.0	198.00	198.00	0.00	0.0
Colegio Bilingüe Abba Padre	187.50	170.00	17.50	10.3	187.50	170.00	17.50	10.3
Colegio Bilingüe de Cerro Viento	283.00	283.00	0.00	0.0	283.00	283.00	0.00	0.0
Colegio Bilingüe de Jesús de Praga	260.00	260.00	0.00	0.0	260.00	260.00	0.00	0.0
Colegio Bilingüe Santo Domingo Savio	235.00	230.00	5.00	2.2	255.00	250.00	5.00	2.0
Colegio Bilingüe Vista Hermosa	260.00	260.00	0.00	0.0	285.00	285.00	0.00	0.0
Colegio de Las Esclavas del Sagrado Corazón de Jesús	495.00	495.00	0.00	0.0	565.00	565.00	0.00	0.0
Colegio Javier	450.00	405.00	45.00	11.1	469.00	424.00	45.00	10.6
Colegio Nuestra Señora de Bethlem	370.00	340.00	30.00	8.8	370.00	340.00	30.00	8.8
Colegio Nuestra Señora de Lourdes	289.00	289.00	0.00	0.0	289.00	289.00	0.00	0.0
Colegio Nuestra Señora del Carmen	162.00	162.00	0.00	0.0	162.00	162.00	0.00	0.0
Colegio Parroquial San Judas Tadeo	330.00	315.00	15.00	4.8	330.00	315.00	15.00	4.8
Colegio San Agustín Panamá	620.00	600.00	20.00	3.3	620.00	600.00	20.00	3.3
Colegio San Vicente de Paúl	334.00	334.00	0.00	0.0	334.00	334.00	0.00	0.0
El Colegio de Panamá	850.00	775.00	75.00	9.7	850.00	775.00	75.00	9.7
Escuela Americana	395.00	395.00	0.00	0.0	395.00	395.00	0.00	0.0
Escuela Bella Vista	350.00	350.00	0.00	0.0	350.00	350.00	0.00	0.0
Escuela Bilingüe Saint John	335.00	325.00	10.00	3.1	335.00	325.00	10.00	3.1
Escuela Buen Pastor Voz de Alerta	224.00	224.00	0.00	0.0	224.00	224.00	0.00	0.0
Escuela Clara Ophelia Wattlely	185.00	160.00	25.00	15.6	190.00	160.00	30.00	18.8
Escuela El Buen Pastor Catedral de Vida	230.00	230.00	0.00	0.0	230.00	230.00	0.00	0.0
Escuela Las Mañanitas El Buen Pastor	175.00	175.00	0.00	0.0	180.00	180.00	0.00	0.0
Instituto Atenea	514.00	514.00	0.00	0.0	514.00	514.00	0.00	0.0
Instituto Bilingüe Cristo de Los Milagros (IBCM)	415.00	415.00	0.00	0.0	415.00	415.00	0.00	0.0
Instituto de Ciencias Aplicadas	500.00	500.00	0.00	0.0	500.00	500.00	0.00	0.0
Instituto Italiano Enrico Fermi	555.00	555.00	0.00	0.0	555.00	555.00	0.00	0.0
Instituto Justo Arosemena	411.25	411.25	0.00	0.0	411.25	411.25	0.00	0.0
Instituto Tecnológico Barú	380.00	380.00	0.00	0.0	380.00	380.00	0.00	0.0
Instituto Williams H. Kilpatrick	235.00	235.00	0.00	0.0	235.00	235.00	0.00	0.0
Saint Joseph Salesian School	275.00	275.00	0.00	0.0	275.00	275.00	0.00	0.0
Smart Academy Panama	710.00	710.00	0.00	0.0	710.00	710.00	0.00	0.0
<b>TOTAL DE COLEGIOS INFORMANTES...</b>	<b>34</b>	<b>34</b>	Datos comparables		<b>34</b>	<b>34</b>	Datos comparables	

(1): Incluye cuota mensual

(2): Incluye servicios Educativos varios

(3): Los costos para estudiantes matriculados de 2016 en adelante son distintos.

(4): El Padre de Familia deberá incluir al costo de la matrícula la última cuota de la anualidad.

(5) Costo si la modalidad de presencial. El colegio otorgará un 25% de descuento si la modalidad para el año 2021 es virtual

FUENTE: ACODECO

	B/.	%
Δ Promedio	26.75	8.0
Mínimo	0.00	0.0
Máximo	75.00	15.6
Aumentos		10
Sin Variación		24
Porcentaje de aumentos	29.41	

	B/.	%
Δ Promedio	27.25	8.3
Mínimo	0.00	0.0
Máximo	75.00	18.8
Aumentos		10
Sin Variación		24
Porcentaje de aumentos	29.41	



## Anexo No. 6

## Cuadro No.6

## COSTO DE LA INSCRIPCIÓN ESCOLAR (MATRICULA Y OTROS) PARA EL AÑO LECTIVO 2025, (PRIMARIA), SEGÚN CENTRO DE ENSEÑANZA PARTICULAR DE LA CIUDAD DE PANAMÁ: SEPTIEMBRE 2024

Centro de Enseñanza	PRIMARIA (Costo en Balboas)						Costo Promedio 2025	Costo Promedio 2024	Variación	
	I	II	III	IV	V	VI			B/.	%
Balboa Academy	1077.00	1077.00	1077.00	1077.00	1899.00	1899.00	1351.00	1351.00	0.00	0.0
Centro Cultural Chino Panameño	277.00	277.00	277.00	277.00	277.00	277.00	277.00	277.00	0.00	0.0
Centro Educativo El Buen Pastor Shalom	250.00	250.00	250.00	250.00	250.00	250.00	250.00	225.00	25.00	11.1
Colegio Anglo Mexicano	273.00	273.00	273.00	273.00	273.00	273.00	273.00	273.00	0.00	0.0
Colegio Bilingüe Abba Padre	195.00	195.00	195.00	195.00	195.00	195.00	195.00	190.00	5.00	2.6
Colegio Bilingüe de Cerro Viento	283.00	283.00	283.00	283.00	283.00	293.00	284.67	284.67	0.00	0.0
Colegio Bilingüe de Jesús de Praga	276.00	276.00	285.00	275.00	275.00	275.00	277.00	277.00	0.00	0.0
Colegio Bilingüe Santo Domingo Savio	280.00	280.00	285.00	285.00	285.00	285.00	283.33	258.33	25.00	9.7
Colegio Bilingüe Vista Hermosa	330.00	340.00	375.00	375.00	475.00	475.00	395.00	395.00	0.00	0.0
Colegio de Las Esclavas del Sagrado Corazón de Jesús	565.00	575.00	575.00	575.00	575.00	575.00	573.33	573.33	0.00	0.0
Colegio Javier	504.00	444.00	444.00	444.00	474.00	514.00	470.67	425.67	45.00	10.6
Colegio Nuestra Señora de Bethlem	370.00	370.00	370.00	370.00	370.00	370.00	370.00	340.00	30.00	8.8
Colegio Nuestra Señora de Lourdes	289.00	289.00	289.00	319.00	319.00	344.00	308.17	308.17	0.00	0.0
Colegio Nuestra Señora del Carmen	162.00	162.00	181.00	181.00	192.00	192.00	178.33	178.33	0.00	0.0
Colegio Parroquial San Judas Tadeo	380.00	380.00	395.00	395.00	395.00	395.00	390.00	375.00	15.00	4.0
Colegio San Agustín Panamá	620.00	620.00	620.00	620.00	620.00	620.00	620.00	600.00	20.00	3.3
Colegio San Vicente de Paúl	334.00	334.00	334.00	334.00	334.00	334.00	334.00	334.00	0.00	0.0
El Colegio de Panamá	850.00	850.00	850.00	850.00	850.00	850.00	850.00	825.00	25.00	3.0
Escuela Americana	445.00	445.00	445.00	445.00	445.00	445.00	445.00	445.00	0.00	0.0
Escuela Bella Vista	375.00	375.00	375.00	375.00	375.00	375.00	375.00	375.00	0.00	0.0
Escuela Bilingüe Saint John	340.00	340.00	340.00	340.00	340.00	340.00	340.00	330.00	10.00	3.0
Escuela Buen Pastor Voz de Alerta	258.00	258.00	258.00	263.00	263.00	263.00	260.50	260.50	0.00	0.0
Escuela Clara Ophelia Wattley	200.00	200.00	210.00	216.00	216.00	216.00	209.67	184.67	25.00	13.5
Escuela El Buen Pastor Catedral de Vida	260.00	260.00	260.00	265.00	265.00	265.00	262.50	262.50	0.00	0.0
Escuela Las Mañanitas El Buen Pastor	185.00	185.00	185.00	200.00	200.00	200.00	192.50	192.50	0.00	0.0
Instituto Atenea	511.50	511.50	511.50	525.00	525.00	525.00	518.25	518.25	0.00	0.0
Instituto Bilingüe Cristo de Los Milagros (IBCM)	425.00	425.00	425.00	430.00	430.00	430.00	427.50	427.50	0.00	0.0
Instituto de Ciencias Aplicadas	500.00	500.00	500.00	500.00	500.00	500.00	500.00	500.00	0.00	0.0
Instituto Italiano Enrico Fermi	576.00	576.00	611.00	614.00	639.00	631.00	607.83	588.00	19.83	3.4
Instituto Justo Arosemena	411.25	411.25	411.25	411.25	411.25	411.25	411.25	411.25	0.00	0.0
Instituto Tecnológico Barú	405.00	405.00	405.00	405.00	405.00	405.00	405.00	405.00	0.00	0.0
Instituto Williams H. Kilpatrick	410.00	410.00	410.00	410.00	410.00	410.00	410.00	410.00	0.00	0.0
Saint Joseph Salesian School	285.00	285.00	285.00	285.00	285.00	285.00	285.00	285.00	0.00	0.0
Smart Academy Panama	710.00	710.00	710.00	710.00	710.00	710.00	710.00	710.00	0.00	0.0
<b>TOTAL DE COLEGIOS INFORMANTES....</b>							<b>34</b>	<b>34</b>	Datos comparables	

(1) Incluye cuota mensual

(2) Incluye servicios Educativos varios

(3) Los costos para estudiantes matriculados de 2016 en adelante son distintos.

(4) El Padre de Familia deberá incluir al costo de la matrícula la última cuota de la anualidad.

(5) Costo si la modalidad de presencial. El colegio otorgará un 25% de descuento si la modalidad para el año 2021 es virtual

FUENTE: ACODECO

	B/.	%
Δ Promedio	22.26	6.6
Mínimo	0.00	0.0
Máximo	45.00	13.5
Aumentos		11
Sin Variación		23
Porcentaje de aumentos		32.35

**Anexo No. 7**

**Cuadro No.7**

**COSTO DE LA INSCRIPCIÓN ESCOLAR (MATRÍCULA Y OTROS) PARA EL AÑO LECTIVO 2025, (PRE MEDIA),  
SEGÚN CENTRO DE ENSEÑANZA PARTICULAR DE LA CIUDAD DE PANAMÁ: SEPTIEMBRE 2024**

Centro de Enseñanza	PREMEDIA - Educación Básica General (Costo en B/.)						
	VII	VIII	IX	Costo Promedio 2025	Costo Promedio 2024	Variación	
						B/.	%
Balboa Academy	1899.00	1899.00	1899.00	<b>1899.00</b>	<b>1899.00</b>	<b>0.00</b>	<b>0.0</b>
Centro Cultural Chino Panameño	277.00	277.00	277.00	<b>277.00</b>	<b>277.00</b>	<b>0.00</b>	<b>0.0</b>
Colegio Anglo Mexicano	475.00	498.00	498.00	<b>490.33</b>	<b>490.33</b>	<b>0.00</b>	<b>0.0</b>
Colegio Bilingüe Abba Padre	210.00	210.00	210.00	<b>210.00</b>	<b>205.00</b>	<b>5.00</b>	<b>2.4</b>
Colegio Bilingüe de Cerro Viento	313.00	333.00	353.00	<b>333.00</b>	<b>333.00</b>	<b>0.00</b>	<b>0.0</b>
Colegio Bilingüe de Jesús de Praga	305.00	295.00	295.00	<b>298.33</b>	<b>298.33</b>	<b>0.00</b>	<b>0.0</b>
Colegio Bilingüe Santo Domingo Savio	305.00	305.00	305.00	<b>305.00</b>	<b>280.00</b>	<b>25.00</b>	<b>8.9</b>
Colegio Bilingüe Vista Hermosa	441.00	421.00	421.00	<b>427.67</b>	<b>427.67</b>	<b>0.00</b>	<b>0.0</b>
Colegio de Las Esclavas del Sagrado Corazón de Jesús	600.00	600.00	660.00	<b>620.00</b>	<b>620.00</b>	<b>0.00</b>	<b>0.0</b>
Colegio Javier	604.50	634.50	604.50	<b>614.50</b>	<b>569.50</b>	<b>45.00</b>	<b>7.9</b>
Colegio Nuestra Señora de Bethlem	375.00	375.00	415.00	<b>388.33</b>	<b>358.33</b>	<b>30.00</b>	<b>8.4</b>
Colegio Nuestra Señora de Lourdes	399.00	399.00	399.00	<b>399.00</b>	<b>399.00</b>	<b>0.00</b>	<b>0.0</b>
Colegio Nuestra Señora del Carmen	197.00	197.00	197.00	<b>197.00</b>	<b>197.00</b>	<b>0.00</b>	<b>0.0</b>
Colegio Parroquial San Judas Tadeo	405.00	405.00	455.00	<b>421.67</b>	<b>400.00</b>	<b>21.67</b>	<b>5.4</b>
Colegio San Agustín Panamá	620.00	620.00	620.00	<b>620.00</b>	<b>600.00</b>	<b>20.00</b>	<b>3.3</b>
Colegio San Vicente de Paúl	344.00	344.00	394.00	<b>360.67</b>	<b>360.67</b>	<b>0.00</b>	<b>0.0</b>
El Colegio de Panamá	850.00	850.00	850.00	<b>850.00</b>	<b>850.00</b>	<b>0.00</b>	<b>0.0</b>
Escuela Americana	460.00	460.00	460.00	<b>460.00</b>	<b>460.00</b>	<b>0.00</b>	<b>0.0</b>
Escuela Bella Vista	400.00	400.00	400.00	<b>400.00</b>	<b>400.00</b>	<b>0.00</b>	<b>0.0</b>
Escuela Bilingüe Saint John	355.00	355.00	355.00	<b>355.00</b>	<b>345.00</b>	<b>10.00</b>	<b>2.9</b>
Escuela Buen Pastor Voz de Alerta	276.00	276.00	276.00	<b>276.00</b>	<b>276.00</b>	<b>0.00</b>	<b>0.0</b>
Escuela El Buen Pastor Catedral de Vida	270.00	270.00	270.00	<b>270.00</b>	<b>270.00</b>	<b>0.00</b>	<b>0.0</b>
Escuela Las Mañanitas El Buen Pastor	240.00	240.00	240.00	<b>240.00</b>	<b>240.00</b>	<b>0.00</b>	<b>0.0</b>
Instituto Atenea	570.00	570.00	679.00	<b>606.33</b>	<b>606.33</b>	<b>0.00</b>	<b>0.0</b>
Instituto Bilingüe Cristo de Los Milagros (IBCM)	445.00	445.00	450.00	<b>446.67</b>	<b>446.67</b>	<b>0.00</b>	<b>0.0</b>
Instituto de Ciencias Aplicadas	500.00	500.00	500.00	<b>500.00</b>	<b>500.00</b>	<b>0.00</b>	<b>0.0</b>
Instituto Italiano Enrico Fermi	701.00	701.00	701.00	<b>701.00</b>	<b>673.00</b>	<b>28.00</b>	<b>4.2</b>
Instituto Justo Arosemena	454.70	454.70	454.70	<b>454.70</b>	<b>454.70</b>	<b>0.00</b>	<b>0.0</b>
Instituto Tecnológico Barú	430.00	430.00	430.00	<b>430.00</b>	<b>430.00</b>	<b>0.00</b>	<b>0.0</b>
Instituto Williams H. Kilpatrick	465.00	465.00	465.00	<b>465.00</b>	<b>465.00</b>	<b>0.00</b>	<b>0.0</b>
Saint Joseph Salesian School	305.00	305.00	305.00	<b>305.00</b>	<b>305.00</b>	<b>0.00</b>	<b>0.0</b>
Smart Academy Panama	710.00	710.00	710.00	<b>710.00</b>	<b>710.00</b>	<b>0.00</b>	<b>0.0</b>
<b>TOTAL DE COLEGIOS INFORMANTES...</b>				<b>32</b>	<b>32</b> Datos comparables		

(1): Incluye cuota mensual

(2): Incluye servicios Educativos varios

(3): Los costos para estudiantes matriculados de 2016 en adelante son distintos.

(4): El Padre de Familia deberá incluir al costo de la matrícula la última cuota de la anualidad.

(5): Costo si la modalidad de presencial. El colegio otorgará un 25% de descuento si la modalidad para el año 2021 es virtual

FUENTE: ACODECO

	B/.	%
Δ Promedio	23.08	5.4
Mínimo	0.00	0.0
Máximo	45.00	8.9
<i>Aumentos</i>		8
<i>Sin Variación</i>		24
Porcentaje de aumentos		25.00

## Anexo No. 8

## Cuadro No.8

**COSTO DE LA INSCRIPCIÓN ESCOLAR (MATRÍCULA Y OTROS) PARA EL AÑO LECTIVO 2025,  
(BACHILLERATOS), SEGÚN CENTRO DE ENSEÑANZA PARTICULAR DE LA CIUDAD DE PANAMÁ:  
SEPTIEMBRE 2024**

Centro de Enseñanza	MEDIA - Años de Bachillerato (Costo en B./.)						
	X	XI	XII	Costo Promedio 2025	Costo Promedio 2024	Variación	
						B./.	%
Balboa Academy	1899.00	1899.00	1899.00	1899.00	1899.00	0.00	0.0
Centro Cultural Chino Panameño	277.00	277.00	277.00	277.00	277.00	0.00	0.0
Colegio Anglo Mexicano (a, f)	508.00	508.00	508.00	508.00	508.00	0.00	0.0
Colegio Bilingüe Abba Padre	225.00	225.00	225.00	225.00	210.00	15.00	7.1
Colegio Bilingüe de Cerro Viento (a)	333.00	358.00	408.00	366.33	366.33	0.00	0.0
Colegio Bilingüe de Cerro Viento (d)	353.00	353.00	403.00	369.67	369.67	0.00	0.0
Colegio Bilingüe de Jesús de Praga (a)	330.00	330.00	330.00	330.00	330.00	0.00	0.0
Colegio Bilingüe de Jesús de Praga (d)	335.00	335.00	335.00	335.00	335.00	0.00	0.0
Colegio Bilingüe Santo Domingo Savio (a) (b)	324.00	324.00	324.00	324.00	299.00	25.00	8.4
Colegio de Las Esclavas del Sagrado Corazón de Jesús	565.00	565.00	625.00	585.00	585.00	0.00	0.0
Colegio Javier	604.50	654.50	624.50	627.83	599.50	28.33	4.7
Colegio Nuestra Señora de Bethlem (a)	400.00	400.00	400.00	400.00	370.00	30.00	8.1
Colegio Nuestra Señora de Bethlem (b)	400.00	400.00	400.00	400.00	370.00	30.00	8.1
Colegio Nuestra Señora de Lourdes (a, b, e)	399.00	399.00	399.00	399.00	399.00	0.00	0.0
Colegio Nuestra Señora del Carmen ( e )	248.00	259.00	292.00	266.33	266.33	0.00	0.0
Colegio Parroquial San Judas Tadeo (a,d)	420.00	420.00	520.00	453.33	431.67	21.66	5.0
Colegio San Agustín Panamá	620.00	620.00	620.00	620.00	600.00	20.00	3.3
Colegio San Vicente de Paúl (a)	374.00	374.00	409.00	385.67	385.67	0.00	0.0
Colegio San Vicente de Paúl (b)	374.00	374.00	409.00	385.67	385.67	0.00	0.0
El Colegio de Panamá	850.00	850.00	850.00	850.00	850.00	0.00	0.0
Escuela Bella Vista	400.00	400.00	400.00	400.00	400.00	0.00	0.0
Escuela Bilingüe Saint John	430.00	430.00	430.00	430.00	420.00	10.00	2.4
Escuela Buen Pastor Voz de Alerta	295.00	295.00	295.00	295.00	295.00	0.00	0.0
Escuela Las Mañanitas El Buen Pastor	245.00	245.00	245.00	245.00	245.00	0.00	0.0
Instituto Atenea (a) y (d)	615.00	615.00	765.00	665.00	665.00	0.00	0.0
Instituto Bilingüe Cristo de Los Milagros (IBCM) (d)	470.00	475.00	485.00	476.67	476.67	0.00	0.0
Instituto Bilingüe Cristo de Los Milagros (IBCM) (a)	455.00	460.00	470.00	461.67	461.67	0.00	0.0
Instituto de Ciencias Aplicadas	500.00	500.00	500.00	500.00	500.00	0.00	0.0
Instituto Italiano Enrico Fermi (1)	686.00	756.00	686.00	709.33	663.00	46.33	7.0
Instituto Justo Arosemena	465.90	465.90	465.90	465.90	465.90	0.00	0.0
Instituto Tecnológico Barú (a)	430.00	430.00	430.00	430.00	430.00	0.00	0.0
Instituto Tecnológico Barú (d)	435.00	435.00	435.00	435.00	435.00	0.00	0.0
Instituto Williams H. Kilpatrick (d)	485.00	505.00	505.00	498.33	498.33	0.00	0.0
Instituto Williams H. Kilpatrick (a)	470.00	490.00	490.00	483.33	483.33	0.00	0.0
Saint Joseph Salesian School	320.00	320.00	320.00	320.00	320.00	0.00	0.0
Smart Academy Panama	710.00	710.00	710.00	710.00	710.00	0.00	0.0
<b>TOTAL DE INFORMANTES...</b>				<b>36</b>	<b>36</b>	Datos Comparables	

(1): Incluye cuota mensual

(a) Comercio, (b) Ciencias y Letras, (c) Letras, (d) Ciencias, (e) Ciencias y Tecnología o Informática, (f) Letras y Turismo (g) Comunicación y cine

(h) Marítimo; (i) Mercadeo; (j) Contabilidad; (k) Letras y Filosofía

(2): Incluye servicios Educativos varios

(3): Los costos para estudiantes matriculados de 2016 en adelante son distintos.

(4): El Padre de Familia deberá incluir al costo de la matrícula la última cuota de la anualidad.

(5): Costo si la modalidad de presencial. El colegio otorgará un 25% de descuento si la modalidad para el año 2021 es virtual

FUENTE: ACODECO

	B./.	%
Δ Promedio	25.15	6.01
Mínimo	0.00	0.00
Máximo	46.33	8.40
Aumentos		9
Sin Variación		27
Porcentaje de aumentos		25.00

### Anexo No. 9



AUTORIDAD DE PROTECCIÓN AL CONSUMIDOR Y DEFENSA DE LA COMPETENCIA  
 DIRECCIÓN NACIONAL DE LIBRE COMPETENCIA  
 Departamento de Información de Precios y Verificación

ENCUESTA SOBRE COSTO TOTAL DE LA MATRÍCULA Y COLEGIATURA ESCOLAR: AÑO LECTIVO 2025

Centro Educativo: \_\_\_\_\_

Dirección: \_\_\_\_\_

Teléfono: \_\_\_\_\_

NIVEL	¿Solicita Cuota de Admisión o Donación a 1er Ingreso? *			Cantidad de Pagos mensuales, al año	Detalle (Costo en Balboas - B/.)	
	Sí	Monto B/.	No		Total Matrícula o Inscripción Regular (Monto B/. Total para inscribirse)	Total Escolaridad o Colegiatura Regular (NO INCLUYA MATRÍCULA)
	Pre Kinder					
Kinder						
I						
II						
III						
IV						
V						
VI						
VII						
VIII						
IX						
X o IV AÑO						
XI o V AÑO						
XII o VI AÑO Bachiller en _____						
Bachiller en						
Bachiller en						

Observaciones: \_\_\_\_\_  
 \_\_\_\_\_

\* Monto (B/.) adicional al valor de la matrícula.  
 \_\_\_\_\_

\_\_\_\_\_  
 Nombre-Firma-Empresa

\_\_\_\_\_  
 ACODECO  
 ACODECO-IP-03-57